



SZERZETESI KÖZÖSSÉGI HÁZ  
BALATONFÜRED - PAPSOKA  
KOMPLEX 2



CSOMÓS ILDIKÓ

ÉPÍTÉS KONSZULENS : FENES TAMÁS DLA  
GALINA ZOLTÁN  
ÉPÜLETSZERKEZETI KONSZULENS: JUHÁSZ BALÁZS  
GÉPÉSZET KONSZULENS: GYURCSÓVICS LAJOS  
KIVITEL KONSZULENS: DR. LEPEL ADRIENN  
TARTÓSZERKEZETI KONSZULENS : DR. THER TAMÁS

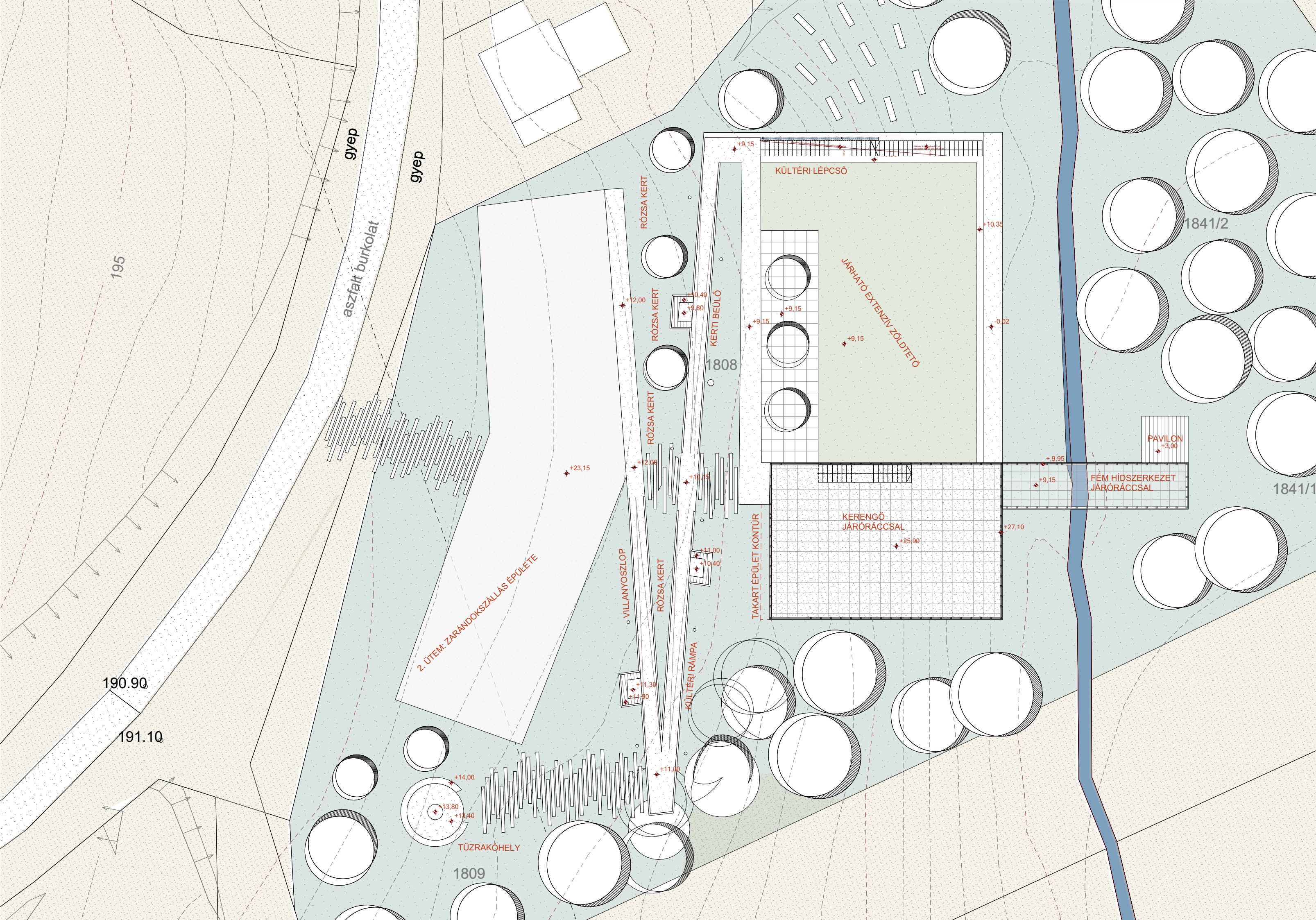

 CSOMÓS ILDIKÓ

ÉPÍTÉSZ KONZULENS : FENES TAMÁS DLA  
 GALINA ZOLTÁN  
 ÉPÜLETSZERKEZETI KONZULENS: JUHÁSZ BALÁZS  
 GÉPÉSZET KONZULENS: GYURCSOVICS LAJOS  
 KIVITEL KONZULENS: DR. LEPEL ADRIENN  
 TARTÓSZERKEZETI KONZULENS : DR. THER TAMÁS

KOMPLEX 2.

SZERZETESI KÖZÖSSÉGI HÁZ  
 BALATONFÜRED - PAPSOKA

É.02  
 Helyszínrajz

KIADÁS DÁTUMA: 2022.12.16.  
 LÉPTÉK

M=1:200

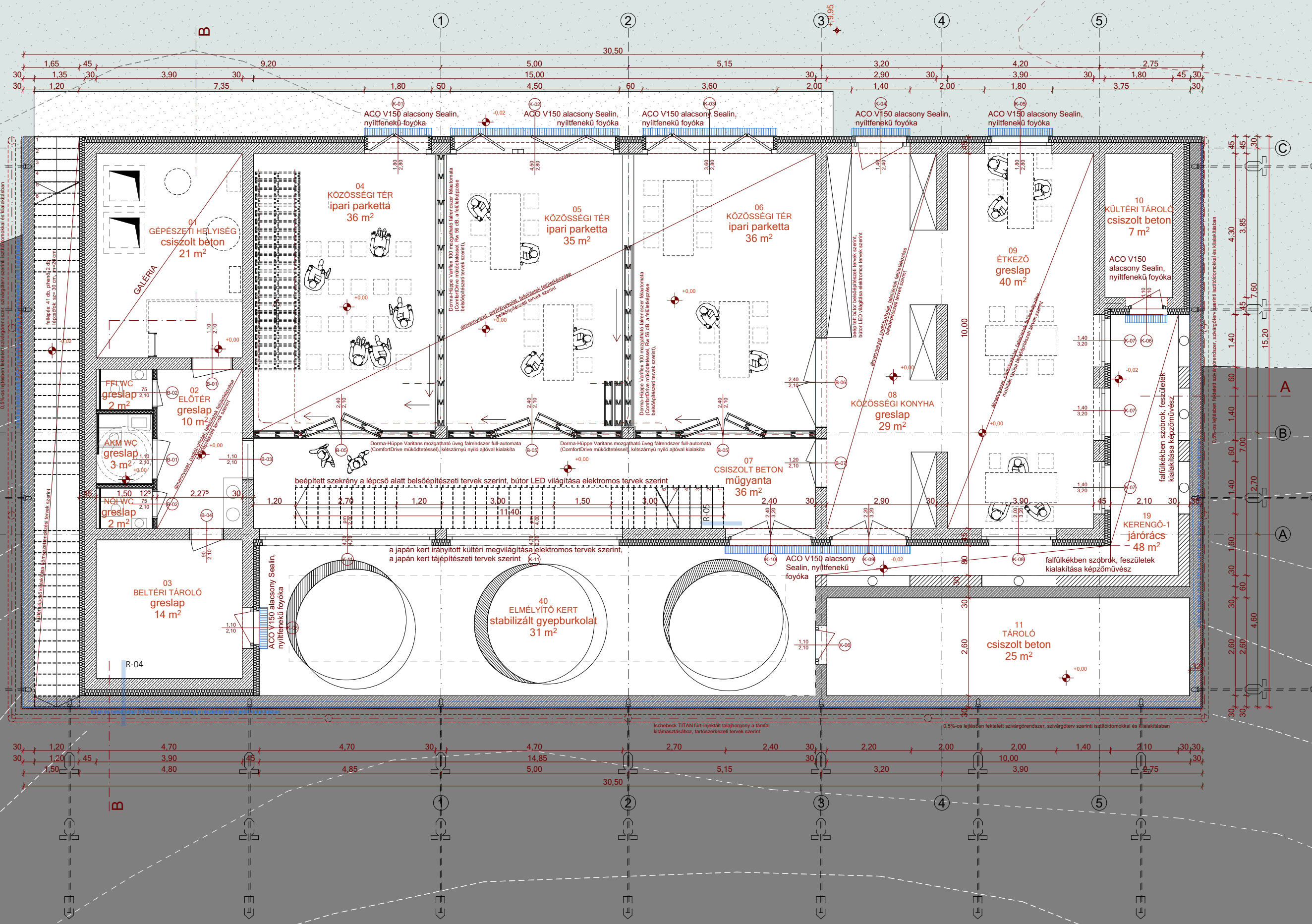

**CSOMÓS ILDIKÓ**

ÉPÍTÉSZ KONZULENS : FENES TAMÁS DLA  
 GALINA ZOLTÁN  
 ÉPÜLETSZERKEZETI KONZULENS: JUHÁSZ BALÁZS  
 GÉPÉSZET KONZULENS: GYURCSOVICS LAJOS  
 KIVITEL KONZULENS: DR. LEPEL ADRIENN  
 TARTÓSZERKEZETI KONZULENS : DR. THER TAMÁS

KOMPLEX 2.

SZERZETESI KÖZÖSSÉGI HÁZ  
 BALATONFÜRED - PAPSOKA

**É.03**  
 Pinceszinti alaprajz

KIADÁS DÁTUMA: 2022.12.16.  
 LÉPTÉK

M=1:50

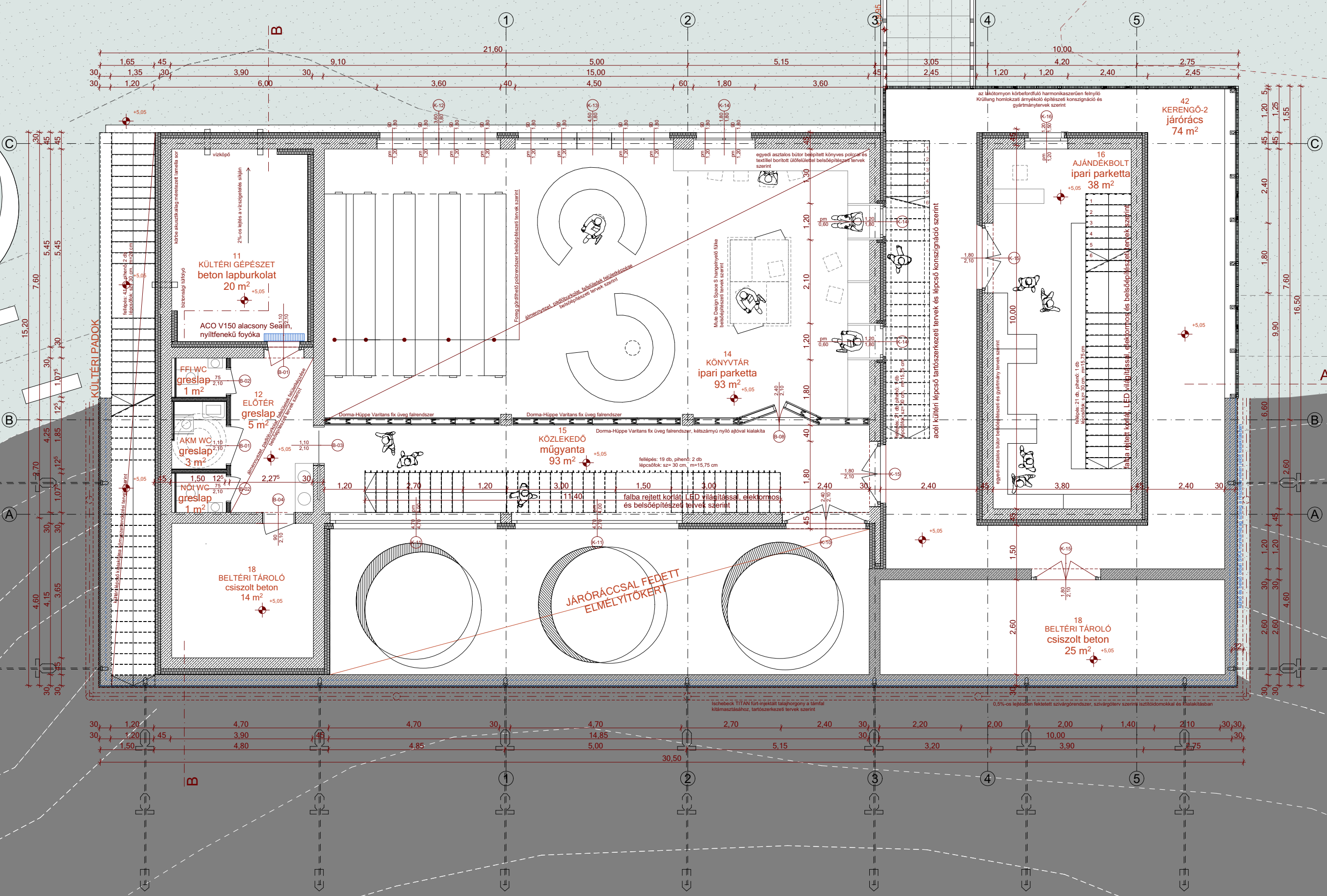

CSEMŐS ILDIKÓ

ÉPÍTÉS KONZULENS : FENES TAMÁS DLA  
GALINA ZOLTÁN  
ÉPÜLETSZERKEZETI KONZULENS: JUHÁSZ BALÁZS  
GÉPÉSZET KONZULENS: GYURCSOVICS LAJOS  
KIVITEL KONZULENS: DR. LEPEL ADRIENN  
TARTÓSZERKEZETI KONZULENS : DR. THER TAMÁS

KOMPLEX 2.

SZERZETESI KÖZÖSSÉGI HÁZ  
BALATONFÜRED - PAPSOKA

É.04

Földszinti alaprajz

KIADÁS DÁTUMA: 2022.12.16.  
LÉPTÉK

M=1:50

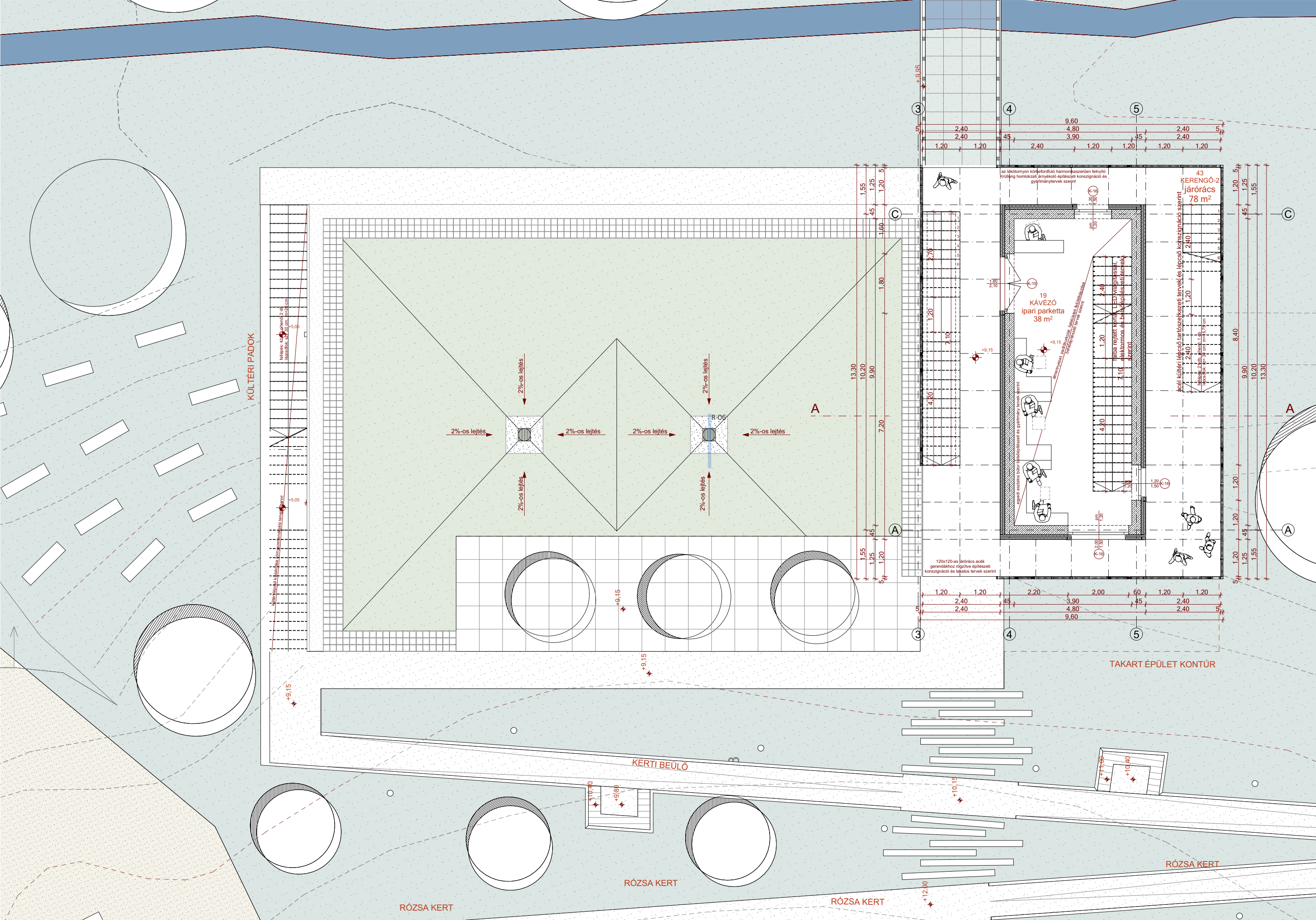

**CSOMÓS ILDIKÓ**

ÉPÍTÉSZ KONZULENS : FENES TAMÁS DLA  
 GALINA ZOLTÁN  
 ÉPÜLETSZERKEZETI KONZULENS: JUHÁSZ BALÁZS  
 GÉPÉSZET KONZULENS: GYURCSOVICS LAJOS  
 KIVITEL KONZULENS: DR. LEPEL ADRIENN  
 TARTÓSZERKEZETI KONZULENS : DR. THER TAMÁS

KOMPLEX 2.

SZERZETESI KÖZÖSSÉGI HÁZ  
 BALATONFÜRED - PAPSOKA

**É.05**

Első emeleti alaprajz

KIADÁS DÁTUMA: 2022.12.16.  
 LÉPTÉK

M=1:50

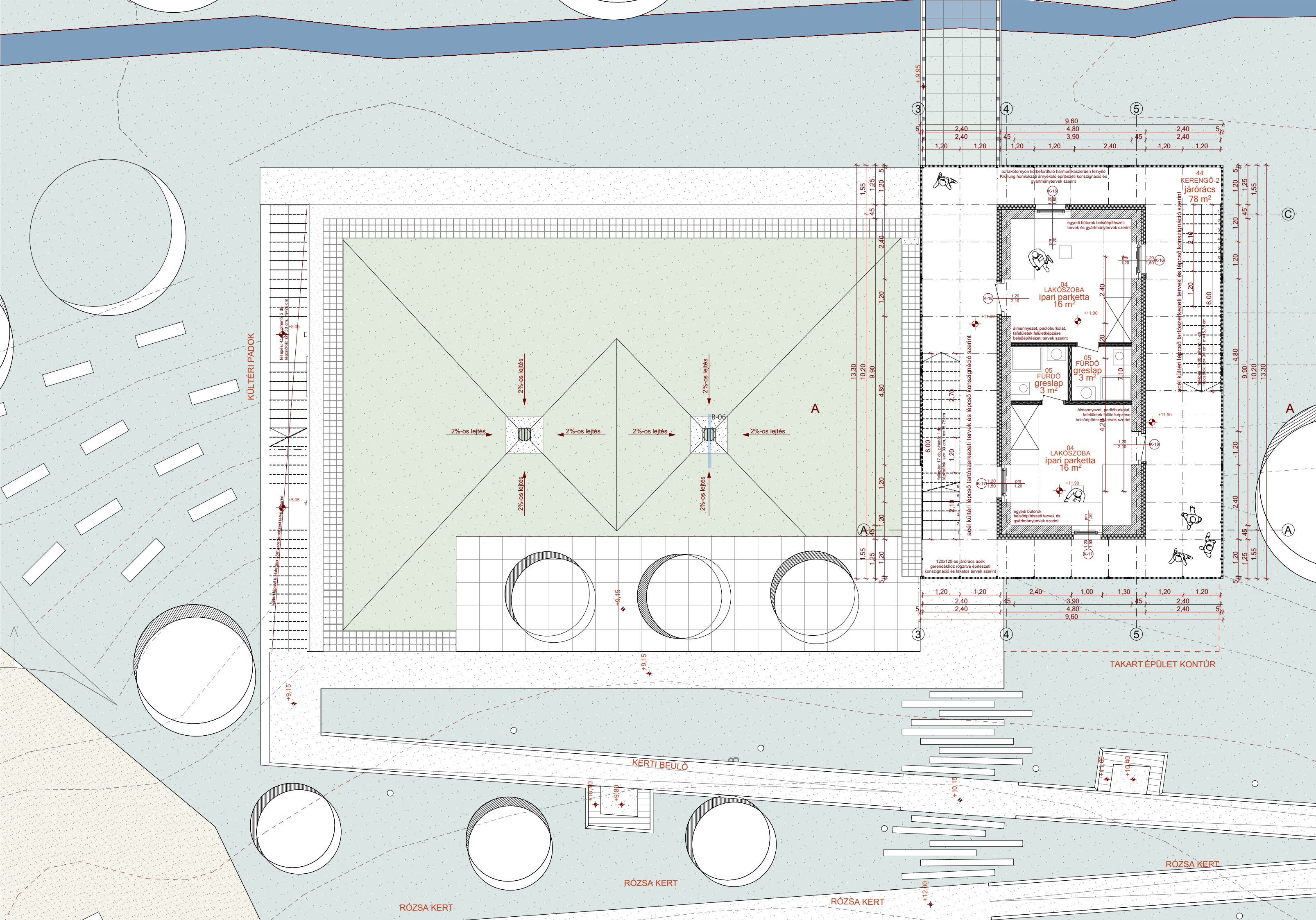

**CSOMÓS ILDIKÓ**

ÉPÍTÉSZ KONZULENS : FENES TAMÁS DLA  
 GALINA ZOLTÁN  
 ÉPÜLETSZERKEZETI KONZULENS: JUHÁSZ BALÁZS  
 GÉPÉSZET KONZULENS: GYURCSOVICS LAJOS  
 KIVITEL KONZULENS: DR. LEPEL ADRIENN  
 TARTÓSZERKEZETI KONZULENS : DR. THER TAMÁS

**KOMPLEX 2.**

SZERZETESI KÖZÖSSÉGI HÁZ  
 BALATONFÜRED - PAPSOKA

**É.06**

Második és negyedk szintű alaprajz

KIADÁS DÁTUMA: 2022.12.16.  
 LÉPTÉK

M=1:100

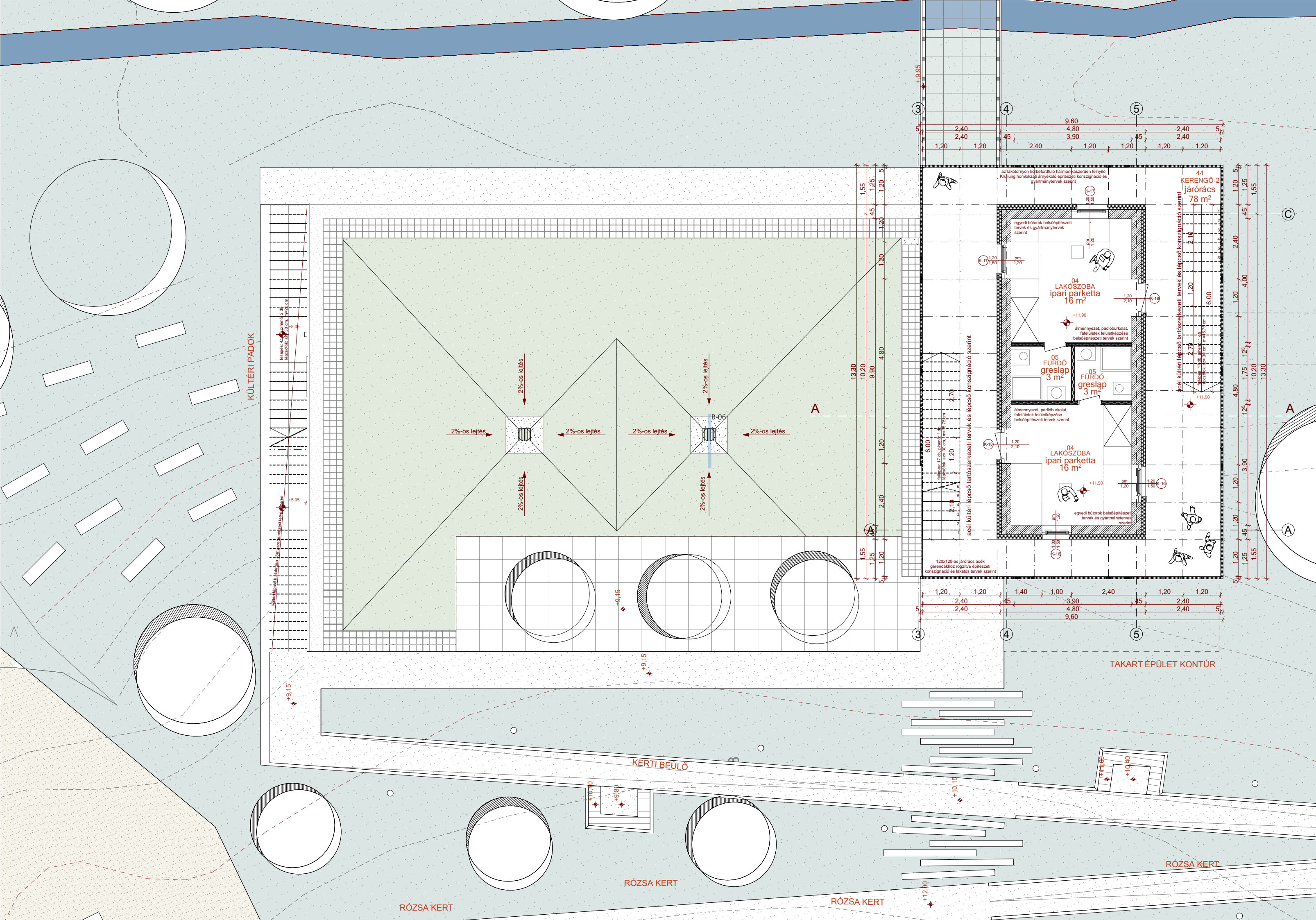

**CSEMŐS ILDIKÓ**

ÉPÍTÉSZ KONZULENS : FENES TAMÁS DLA  
 GALINA ZOLTÁN  
 ÉPÜLETSZERKEZETI KONZULENS: JUHÁSZ BALÁZS  
 GÉPÉSZET KONZULENS: GYURCSOVICS LAJOS  
 KIVITEL KONZULENS: DR. LEPEL ADRIENN  
 TARTÓSZERKEZETI KONZULENS : DR. THER TAMÁS

**KOMPLEX 2.**

**SZERZETESI KÖZÖSSÉGI HÁZ  
 BALATONFÜRED - PAPSOKA**

**É.07**

**Harmadik és ötödik szinti alaprajz**

KIADÁS DÁTUMA: 2022.12.16.  
 LÉPTÉK

M=1:100



ÉPÍTÉSZ KONZULENS : FENES TAMÁS DLA  
 GALINA ZOLTÁN  
 ÉPÜLETSZERKEZETI KONZULENS: JUHÁSZ BALÁZS  
 GÉPÉSZET KONZULENS: GYURCSOVICS LAJOS  
 KIVITEL KONZULENS: DR. LEPEL ADRIENN  
 TARTÓSZERKEZETI KONZULENS : DR. THER TAMÁS

**KOMPLEX 2.**

**SZERZETESI KÖZÖSSÉGI HÁZ**  
**BALATONFÜRED - PAPSOKA**

**É.08**

**Homlokzati mátrix**

KIADÁS DÁTUMA: 2022.12.16.  
 LÉPTÉK



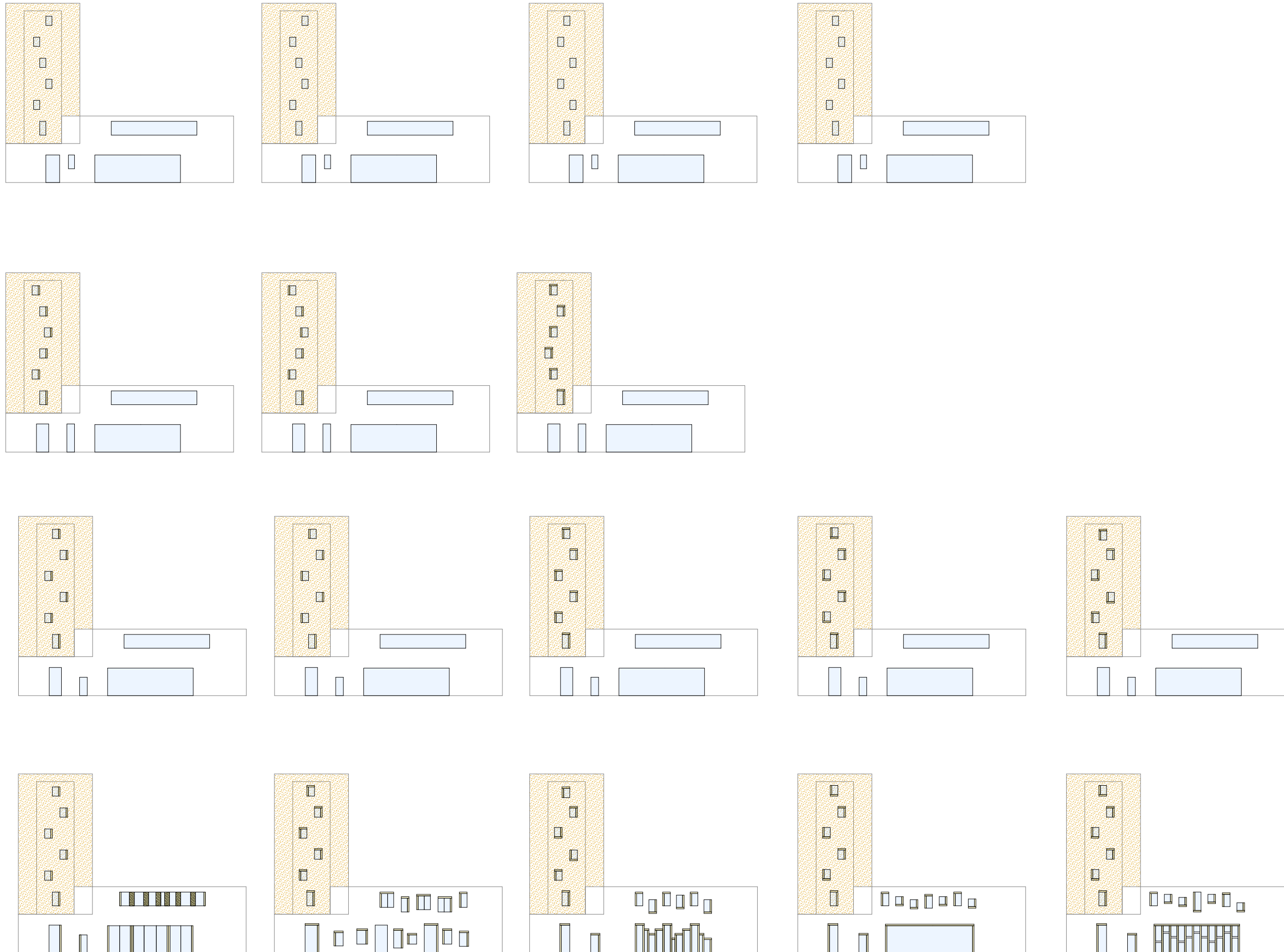

 **CSEMÓS ILDIKÓ**

ÉPÍTÉSZ KONZULENS : FENES TAMÁS DLA  
 GALINA ZOLTÁN  
 ÉPÜLETSZERKEZETI KONZULENS: JUHÁSZ BALÁZS  
 GÉPÉSZET KONZULENS: GYURCSOVICS LAJOS  
 KIVITEL KONZULENS: DR. LEPEL ADRIENN  
 TARTÓSZERKEZETI KONZULENS : DR. THER TAMÁS

KOMPLEX 2.

SZERZETESI KÖZÖSSÉGI HÁZ  
BALATONFÜRED - PAPSOKA

**É.09**

Homlokzati mátrix

KIADÁS DÁTUMA: 2022.12.16.  
 LÉPTÉK



 CSOMÓS ILDIKÓ

ÉPÍTÉSZ KONZULENS : FENES TAMÁS DLA  
GALINA ZOLTÁN  
ÉPÜLETSZERKEZETI KONZULENS: JUHÁSZ BALÁZS  
GÉPÉSZET KONZULENS: GYURCSOVICS LAJOS  
KIVITEL KONZULENS: DR. LEPEL ADRIENN  
TARTÓSZERKEZETI KONZULENS : DR. THER TAMÁS

KOMPLEX 2.

SZERZETESI KÖZÖSSÉGI HÁZ  
BALATONFÜRED - PAPSOKA

**É.10**

Homlokzati mátrix

KIADÁS DÁTUMA: 2022.12.16.  
LÉPTÉK

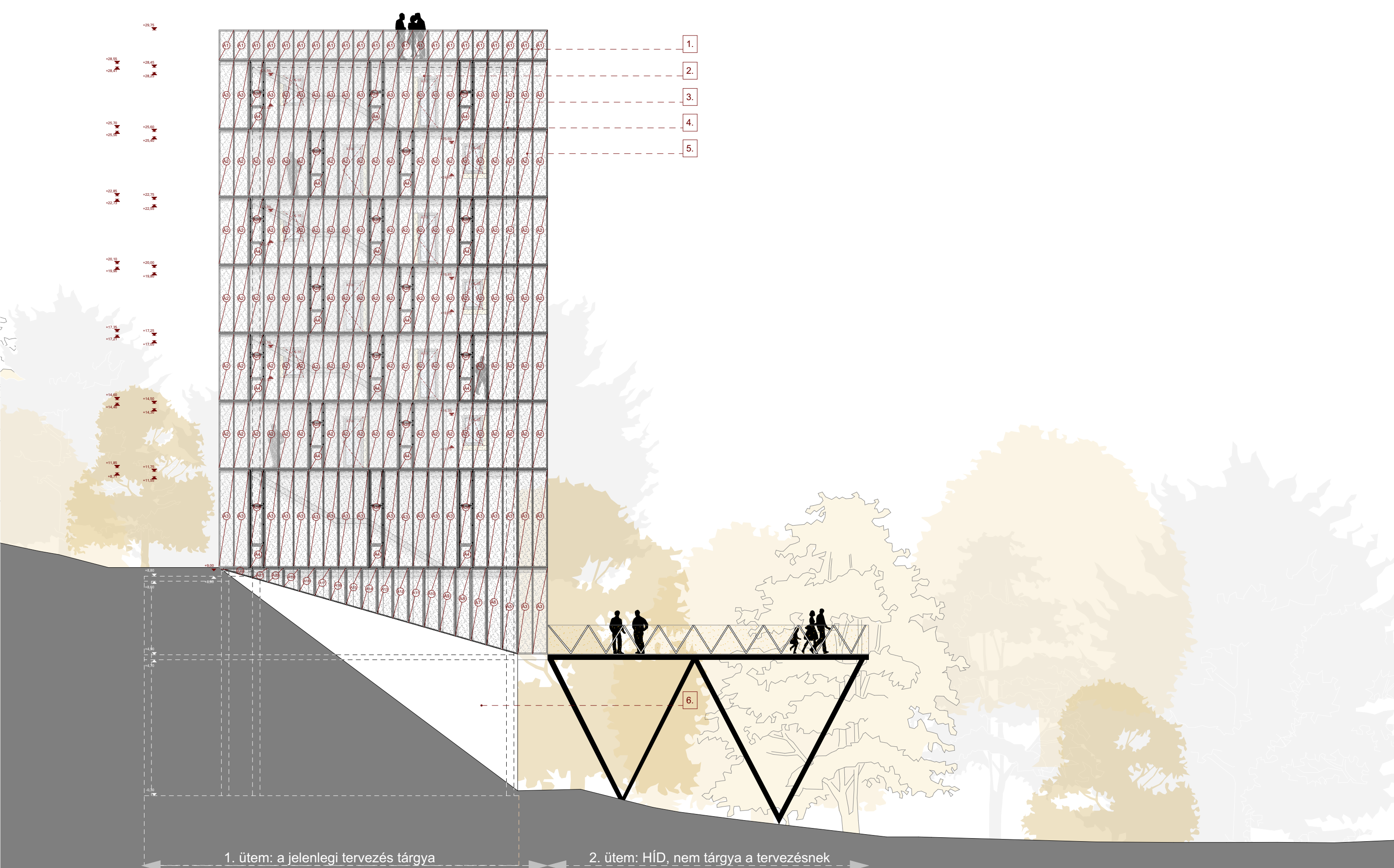

JELMAGYARÁZAT:

- 1. Terpesztett lemez hártya
- 2. Schüco alumínium nyílászáró
- 3. Fehér, stukturált vakolat
- 4. Járőracs burkolat
- 5. Acél I gerenda
- 6. Látszóbeton
- 7. Rheinzink attikalefedés
- 8. Acél pálcák
- 9. Acél pillérek

 CSOMÓS ILDIKÓ

ÉPÍTÉSZ KONZULENS : FENES TAMÁS DLA  
 GALINA ZOLTÁN  
 ÉPÜLETSZERKEZETI KONZULENS: JUHÁSZ BALÁZS  
 GÉPÉSZET KONZULENS: GYURCSOVICS LAJOS  
 KIVITEL KONZULENS: DR. LEPEL ADRIENN  
 TARTÓSZERKEZETI KONZULENS : DR. THER TAMÁS

KOMPLEX 2.

SZERZETESI KÖZÖSSÉGI HÁZ  
 BALATONFÜRED - PAPSOKA

É.11

Déli homlokzat

KIADÁS DÁTUMA: 2022.12.16.  
 LÉPTÉK

M=1:100

1. ütem: a jelenlegi tervezés tárgya

2. ütem: HÍD, nem tárgya a tervezésnek

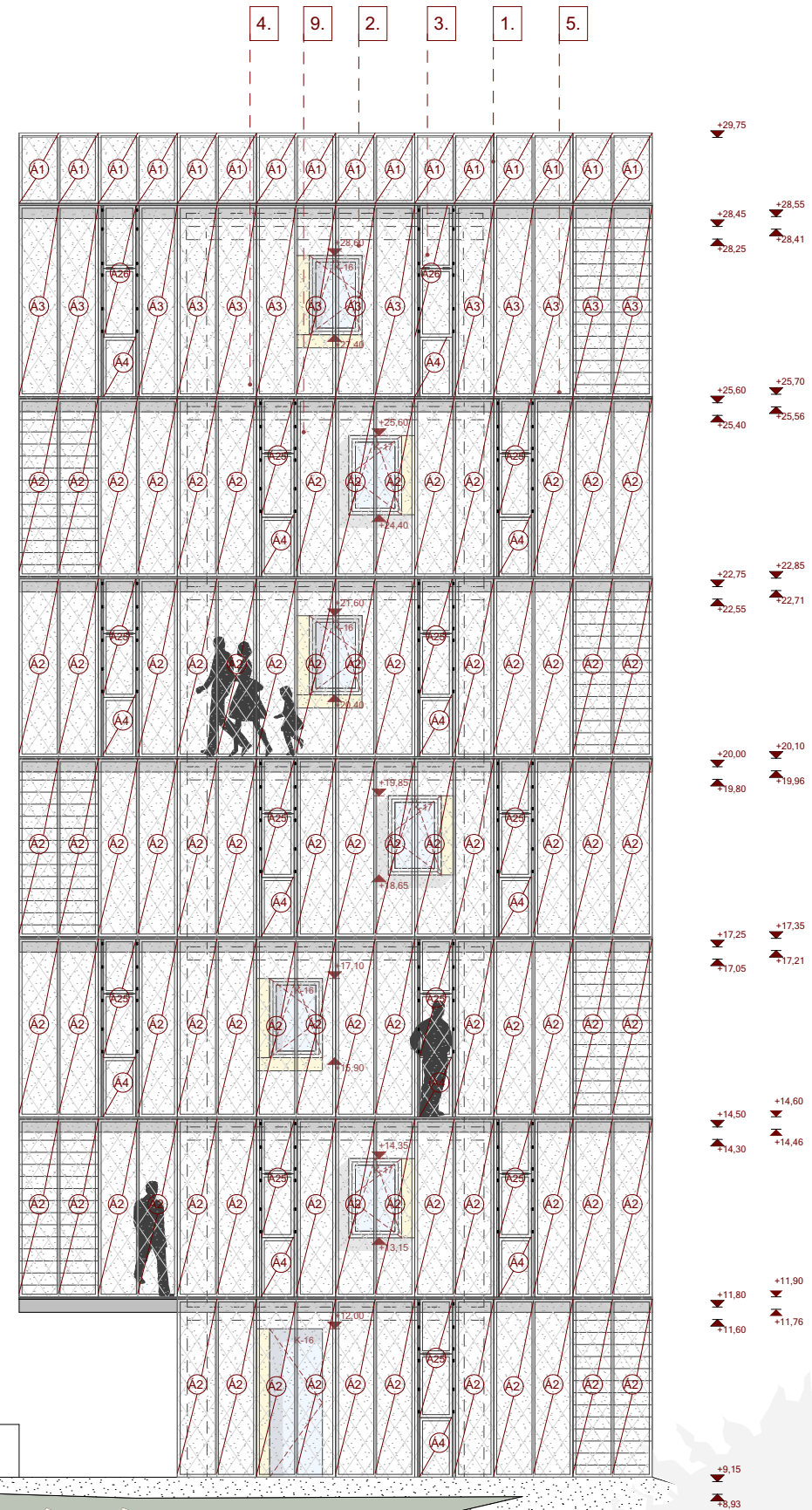

JELMAGYARÁZAT:

1. Terpesztett lemez hártya
2. Schüco alumínium nyílászáró
3. Fehér, stukturált vakolat
4. Járőracs burkolat
5. Acél I gerenda
6. Látszóbeton
7. Rheinzink attikalefedés
8. Acél pálcák
9. Acél pillérek

 CSOMÓS ILDIKÓ

ÉPÍTÉSZ KONZULENS : FENES TAMÁS DLA  
GALINA ZOLTÁN  
ÉPÜLETSZERKEZETI KONZULENS: JUHÁSZ BALÁZS  
GÉPÉSZET KONZULENS: GYURCSOVICS LAJOS  
KIVITEL KONZULENS: DR. LEPEL ADRIENN  
TARTÓSZERKEZETI KONZULENS : DR. THER TAMÁS

KOMPLEX 2.

SZERZETESI KÖZÖSSÉGI HÁZ  
BALATONFÜRED - PAPSOKA

É.12

Nyugati homlokzat

KIADÁS DÁTUMA: 2022.12.16.  
LÉPTÉK

M=1:100

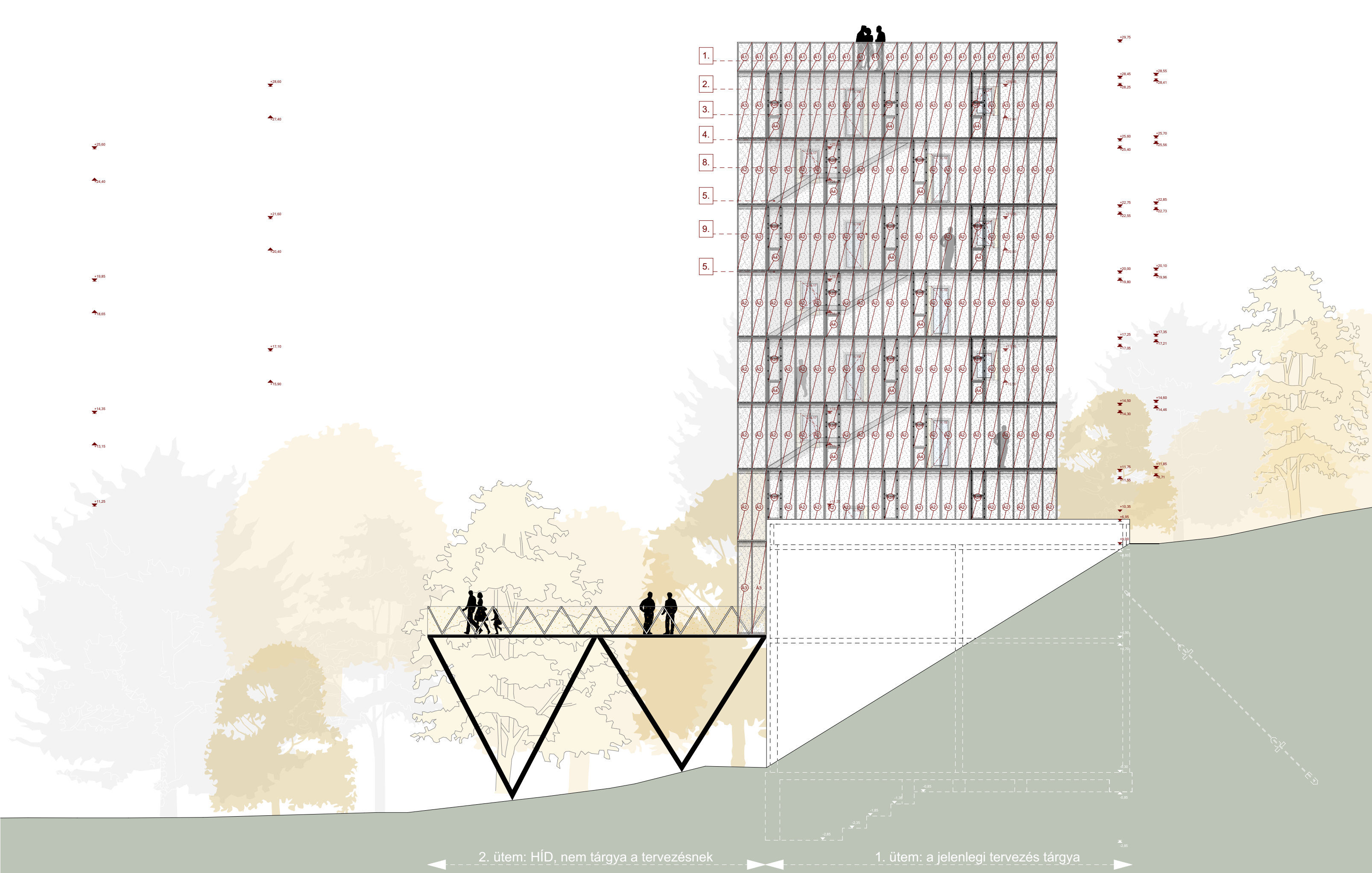

JELMAGYARÁZAT:

- 1. Terpesztett lemez hártya
- 2. Schüco alumínium nyílászáró
- 3. Fehér, stukturált vakolat
- 4. Járőracs burkolat
- 5. Acél I gerenda
- 6. Látszóbeton
- 7. Rheinzink attikalefedés
- 8. Acél pálcák
- 9. Acél pillérek

 **CSEMŐS ILDIKÓ**

ÉPÍTÉS KONZULENS : FENES TAMÁS DLA  
 GALINA ZOLTÁN  
 ÉPÜLETSZERKEZETI KONZULENS: JUHÁSZ BALÁZS  
 GÉPÉSZET KONZULENS: GYURCSOVICS LAJOS  
 KIVITEL KONZULENS: DR. LEPEL ADRIENN  
 TARTÓSZERKEZETI KONZULENS : DR. THER TAMÁS

**KOMPLEX 2.**

**SZERETESI KÖZÖSSÉGI HÁZ  
 BALATONFÜRED - PAPSOKA**

**É.13  
 Északi homlokzat**

KIADÁS DÁTUMA: 2022.12.16.  
 LÉPTÉK

M=1:100



JELMAGYARÁZAT:

- 1. Terpesztett lemez hártya
- 2. Schüco alumínium nyílászáró
- 3. Fehér, stukturált vakolat
- 4. Járőracs burkolat
- 5. Acél I gerenda
- 6. Látszóbeton
- 7. Rheinzink attikalefedés
- 8. Acél pálcák
- 9. Acél pillérek



ÉPÍTÉSZ KONZULENS : FENES TAMÁS DLA  
GALINA ZOLTÁN  
ÉPÜLETSZERKEZETI KONZULENS: JUHÁSZ BALÁZS  
GÉPÉSZET KONZULENS: GYURCSOVICS LAJOS  
KIVITEL KONZULENS: DR. LEPEL ADRIENN  
TARTÓSZERKEZETI KONZULENS : DR. THER TAMÁS

KOMPLEX 2.

SZERZETESI KÖZÖSSÉGI HÁZ  
BALATONFÜRED - PAPSOKA  
É.14

Keleti homlokzat

KIADÁS DÁTUMA: 2022.12.16.  
LÉPTÉK

M=1:100





JELMAGYARÁZAT:

1. Terpesztett lemez hártya
2. Schüco alumínium nyílászáró
3. Fehér, stukturált vakolat
4. Járórács burkolat
5. Acél I gerenda
6. Látszóbeton
7. Rheinzink attikalefedés
8. Acél pálcák
9. Acél pillérek

 CSOMÓS ILDIKÓ

ÉPÍTÉSZ KONZULENS : FENES TAMÁS DLA  
 GALINA ZOLTÁN  
 ÉPÜLETSZERKEZETI KONZULENS: JUHÁSZ BALÁZS  
 GÉPÉSZET KONZULENS: GYURCSOVICS LAJOS  
 KIVITEL KONZULENS: DR. LEPEL ADRIENN  
 TARTÓSZERKEZETI KONZULENS : DR. THER TAMÁS

KOMPLEX 2.

SZERZETESI KÖZÖSSÉGI HÁZ  
BALATONFÜRED - PAPSOKA

É.15

A-A Metszet

KIADÁS DÁTUMA: 2022.12.16.  
LÉPTÉK

M=1:50





JELMAGYARÁZAT:

- 1. Terpesztett lemez hártya
- 2. Schüco alumínium nyílászáró
- 3. Fehér, stukturált vakolat
- 4. Járőracs burkolat
- 5. Acél I gerenda
- 6. Látszóbeton
- 7. Rheinzink attikalefedés
- 8. Acél pálcák
- 9. Acél pillérek

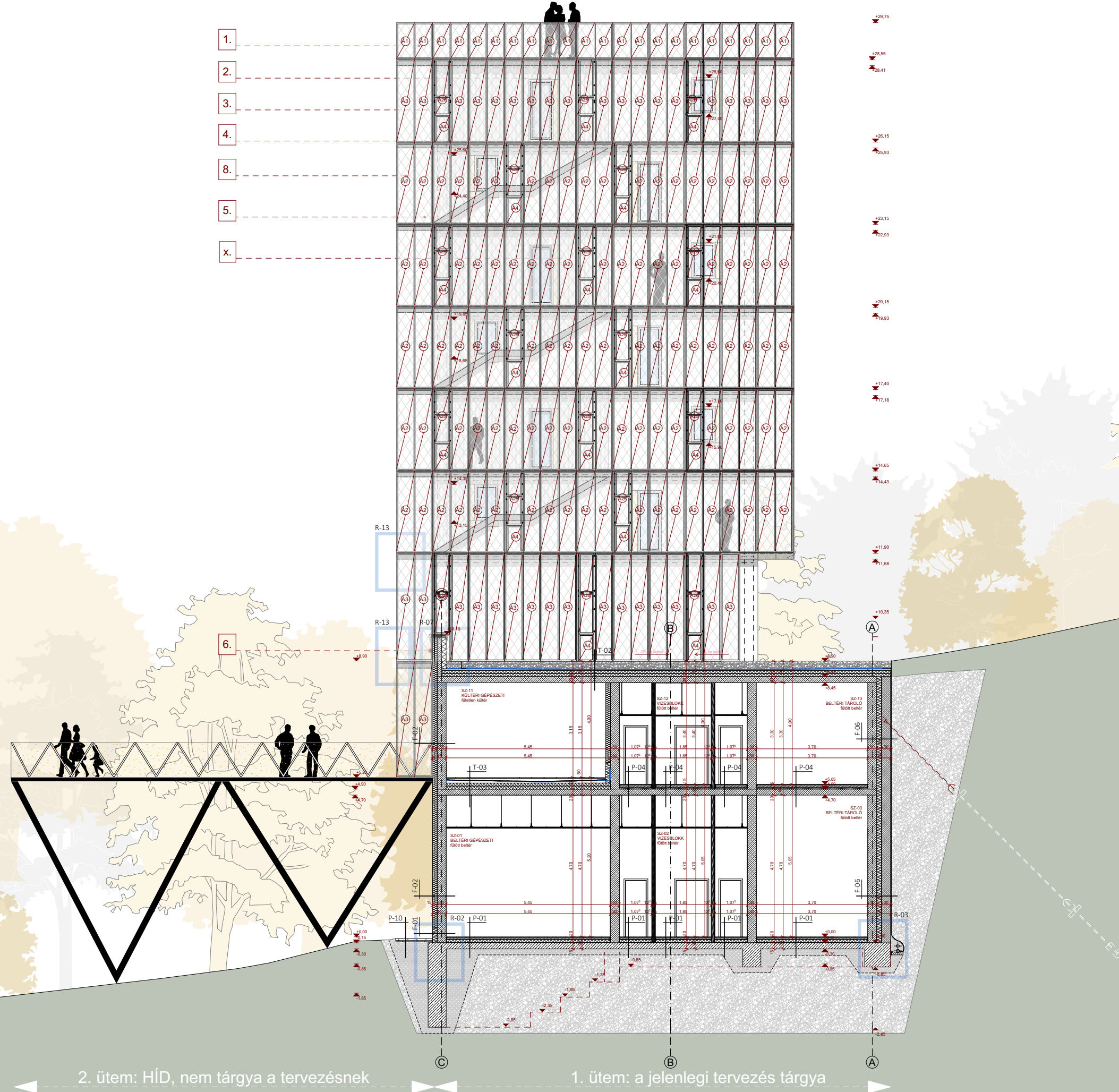

**C** CSOMÓS ILDIKÓ

ÉPÍTÉSZ KONZULENS : FENES TAMÁS DLA  
 GALINA ZOLTÁN  
 ÉPÜLETSZERKEZETI KONZULENS: JUHÁSZ BALÁZS  
 GÉPÉSZET KONZULENS: GYURCSOVICS LAJOS  
 KIVITEL KONZULENS: DR. LEPEL ADRIENN  
 TARTÓSZERKEZETI KONZULENS : DR. THER TAMÁS

**KOMPLEX 2.**

**SZERZETESI KÖZÖSSÉGI HÁZ  
 BALATONFÜRED - PAPSOKA  
 É.16**

**B-B Metszet**

KIADÁS DÁTUMA: 2022.12.16.  
 LÉPTÉK

M=1:100



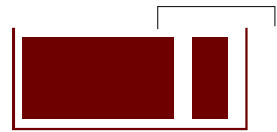
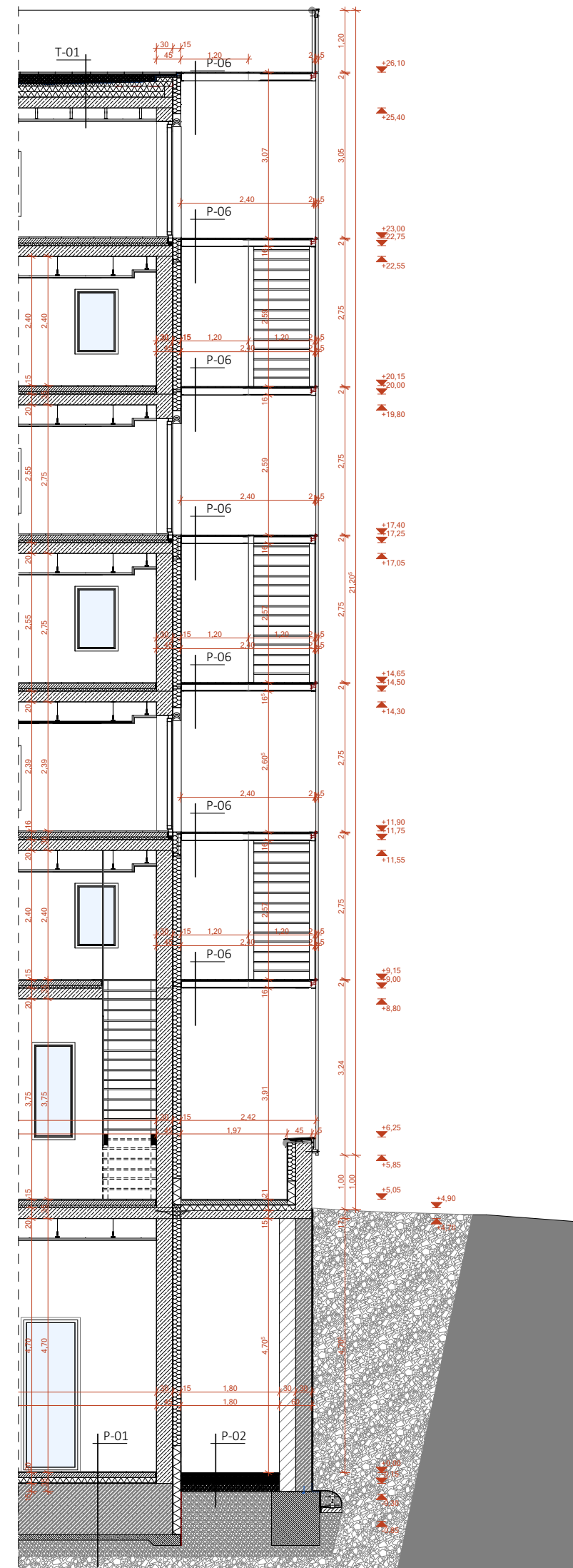
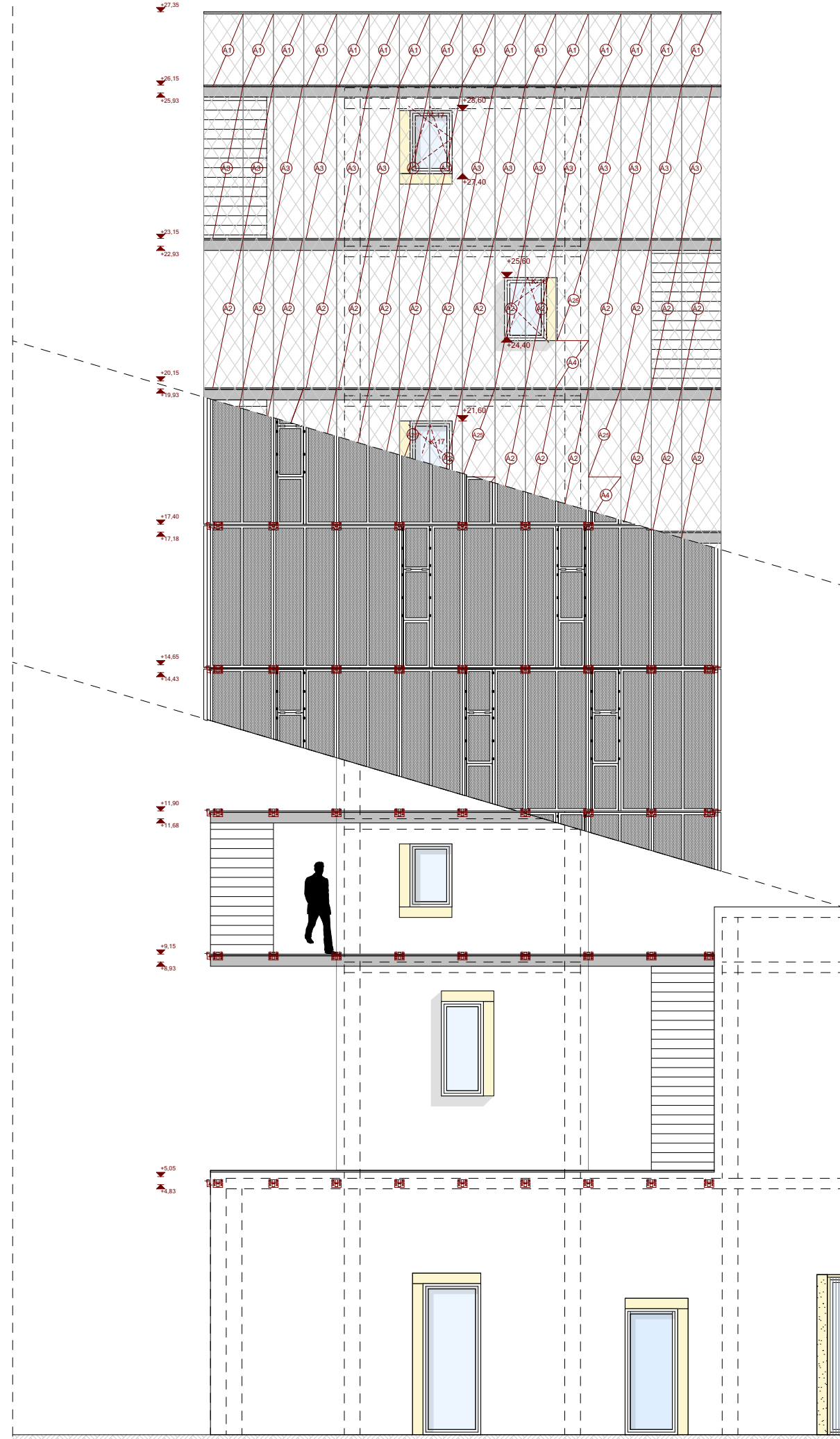
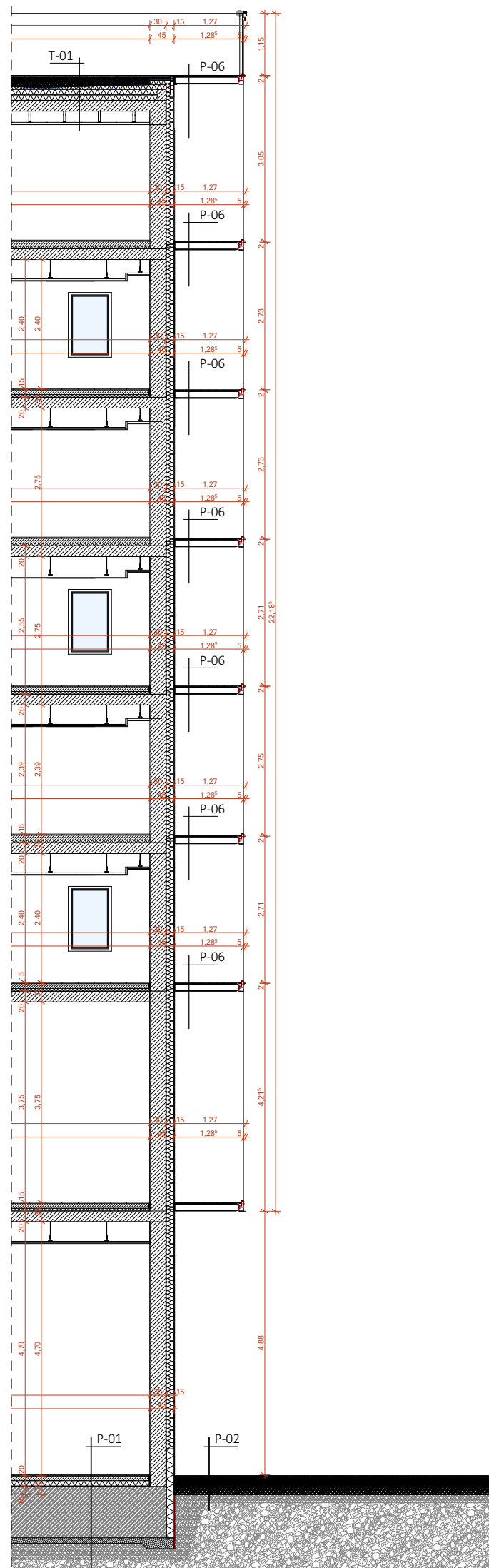

**CSEMŐS ILDIKÓ**

ÉPÍTÉSZ KONZULENS : FENES TAMÁS DLA  
 GALINA ZOLTÁN  
 ÉPÜLETSZERKEZETI KONZULENS: JUHÁS BALÁZS  
 GÉPÉSZET KONZULENS: GYURCSOVICS LAJOS  
 KIVITEL KONZULENS: DR. LEPEL ADRIENN  
 TARTÓSZERKEZETI KONZULENS : DR. THER TAMÁS

**KOMPLEX 2.**

**SZERZETESI KÖZÖSSÉGI HÁZ  
 BALATONFÜRED - PAPSOKA**

**É.17**

**Homlokzati rendszer nézete**

KIADÁS DÁTUMA: 2022.12.16.  
 LÉPTÉK

M=1:50

# H1 homlokzati rendszer elemterve

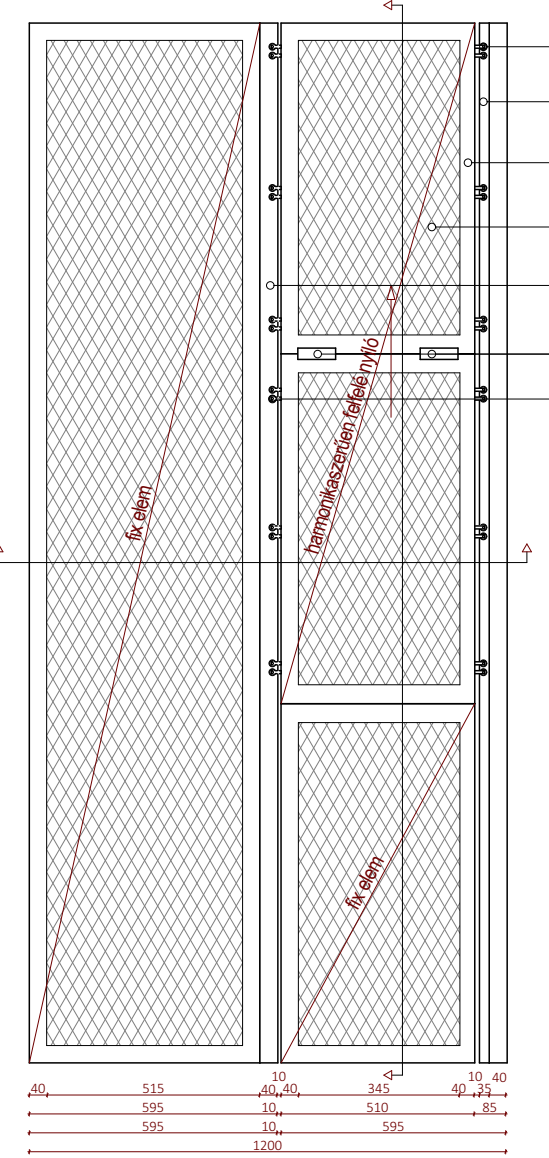
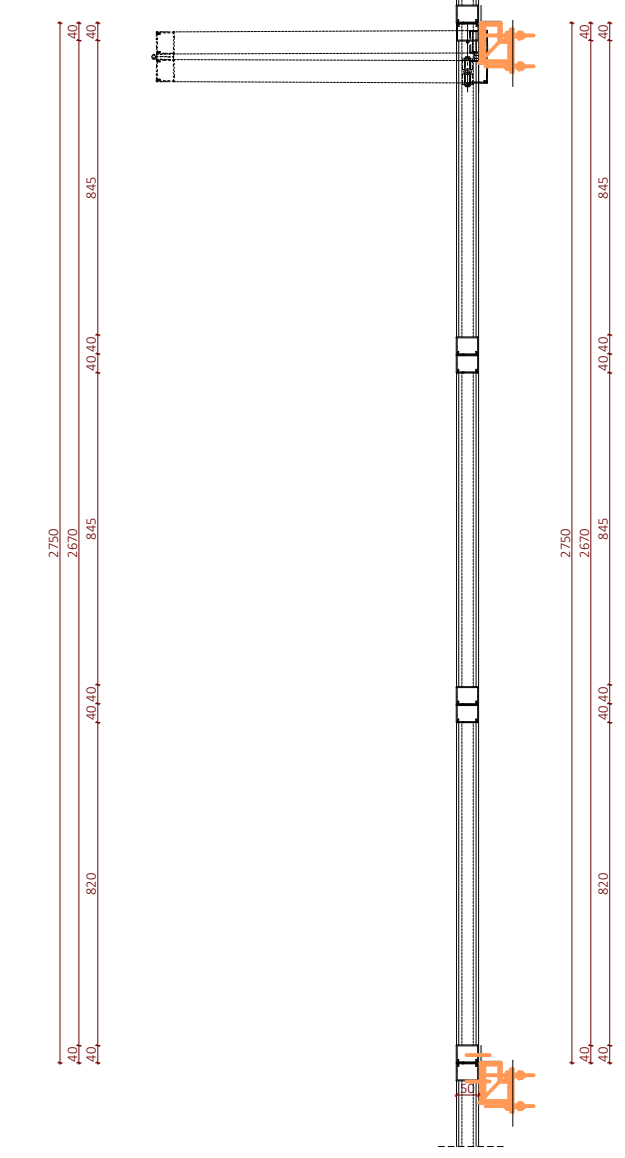
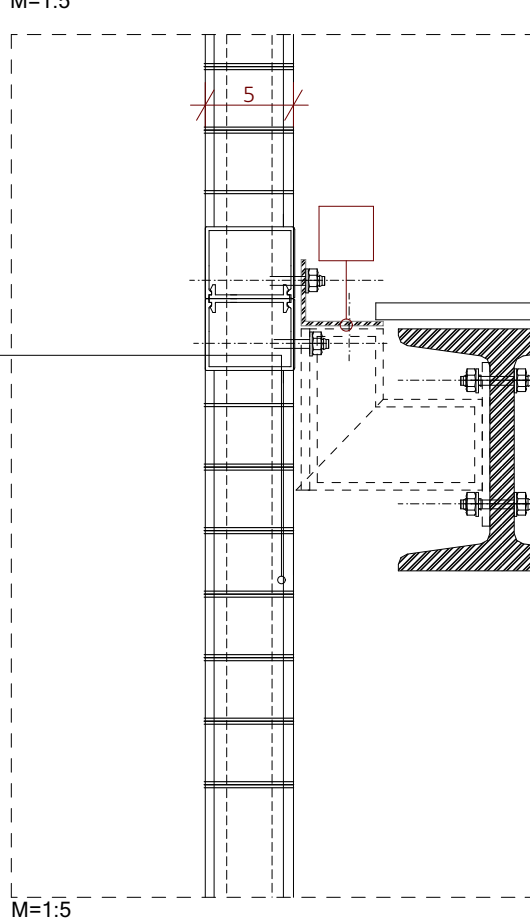
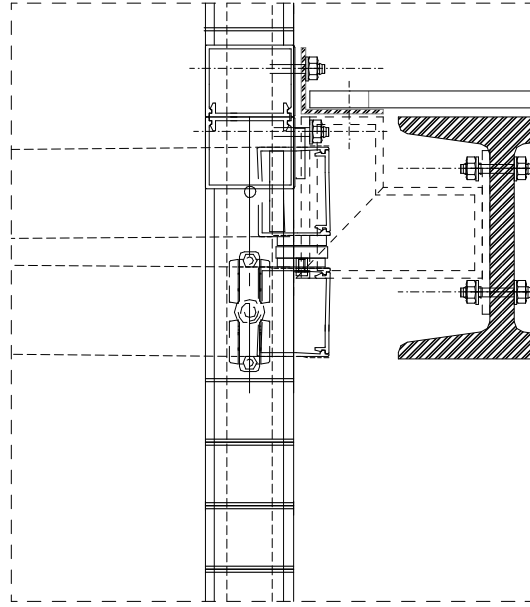
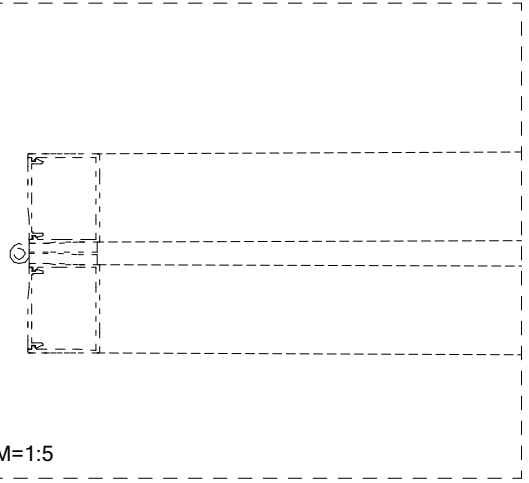
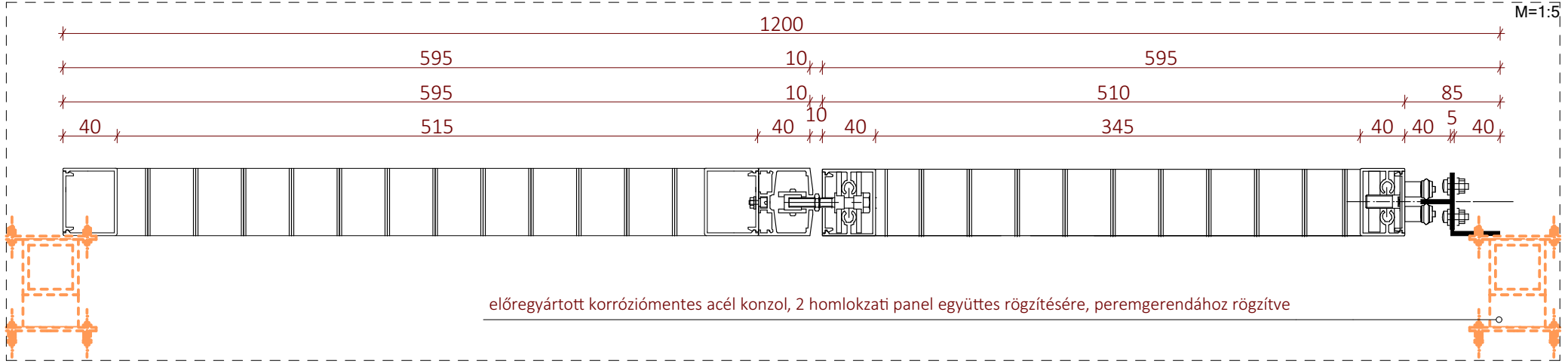
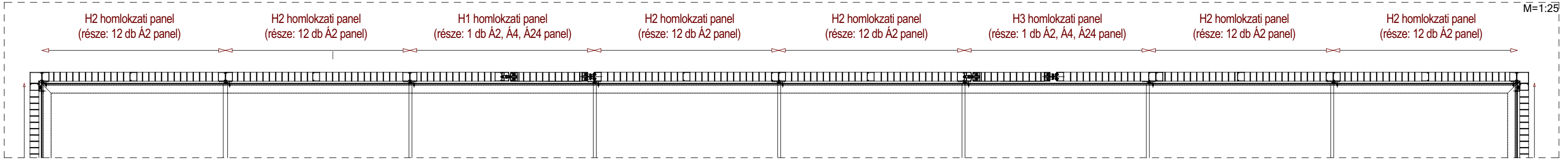

- gyártmány szerinti dupla görgős futókocsi (Krüllung SOLONIA AL 6000 rensszeleme), 6 db
- sajtolt alumínium oldalsó vezetősín (Krüllung SOLONIA AL 6000 rensszeleme, 48x56 mm-os)
- négyszög keresztiszelvényű sajtol alumínium keretprofil (Krüllung SOLONIA AL 6000 rensszeleme, 40x50 mm-es)
- terpesztett lemez panel részeként kialakítva, a panelbe szorítva (Krüllung SOLONIA AL 6000 rensszeleme, 345x845 mm látszó felülettel)
- sajtolt alumínium folyamatos megvezetést biztosító U alakú, oldalsó vezetősín (Krüllung SOLONIA AL 6000 rensszeleme)
- gyártmány szerinti alumínium csuklópánt (Krüllung SOLONIA AL 6000 rensszeleme, 2 db)
- gyártmány szerinti rejtett dupla görgős futókocsi, a vezetősín vasalataként kialakítva (Krüllung SOLONIA AL 6000 rensszeleme), 6 db

előregyártott korróziómentes acél konzol, 2 homlokzati panel együttes rögzítésére, peremgerendához rögzítve

- Anyagkimutatás:**
- |       |    |  |
|-------|----|--|
| 6     | db | görgős futókocsi                             |
| 6     | db | rejtett görgős futókocsi                     |
| 2     | db | alumínium csuklópánt                         |
| 2,75  | fm | sajtolt alumínium oldalsó vezetősín          |
| 2,75  | fm | sajtolt alumínium U alakú, oldalsó vezetősín |
| 14,75 | fm | alumínium keretprofil                        |
| 2,50  | m2 | terpesztett lemez                            |
|       |    |  |
| 2     | db | rögzítő konzol                               |
| (1)   | db | motor 24 V-os végállskapcsolóval             |

**CSOMÓS ILDIKÓ**  
 ÉPÍTÉS KONZULENS : FENES TAMÁS DLA  
 GALINA ZOLTÁN  
 ÉPÜLETSZERKEZETI KONZULENS: JUHÁSZ BALÁZS  
 GÉPÉSZET KONZULENS: GYURCSOVICS LAJOS  
 KIVITEL KONZULENS: DR. LEPEL ADRIENN  
 TARTÓSZERKEZETI KONZULENS : DR. THER TAMÁS

**KOMPLEX 2.**  
 SZERZETESI KÖZÖSSÉGI HÁZ  
 BALATONFÜRED - PAPSOKA  
**É.18**  
 H1 homlokzati rendszer elemterve

KIADÁS DÁTUMA: 2022.12.16.  
 LÉPTÉK

M=1:5, 1:20, 1:25

Lábazat kialakítása lemezalapolásnál (többszintes épületrész)

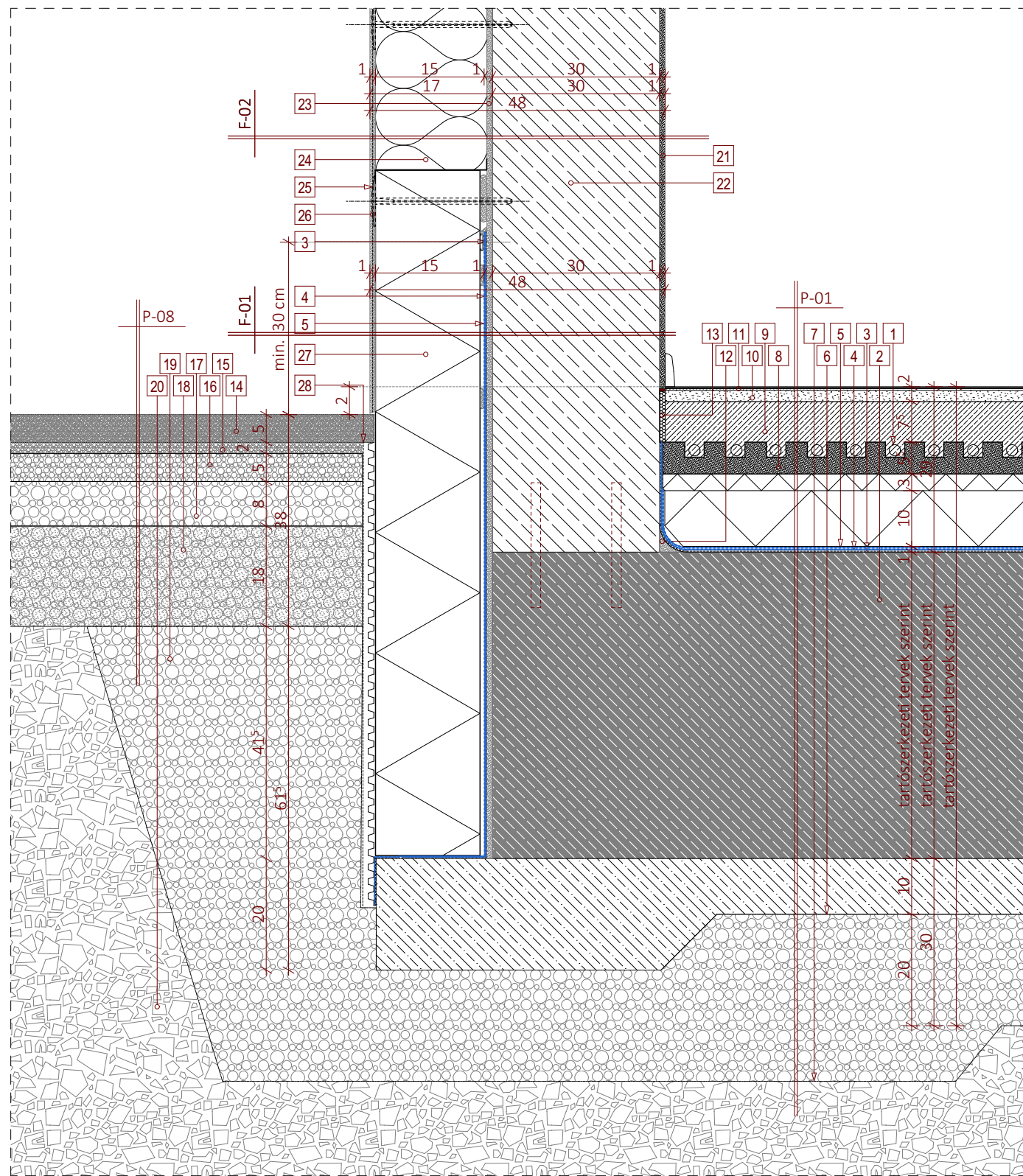

Lábazat kialakítása sávalapolásnál (kétszintes épületrész)

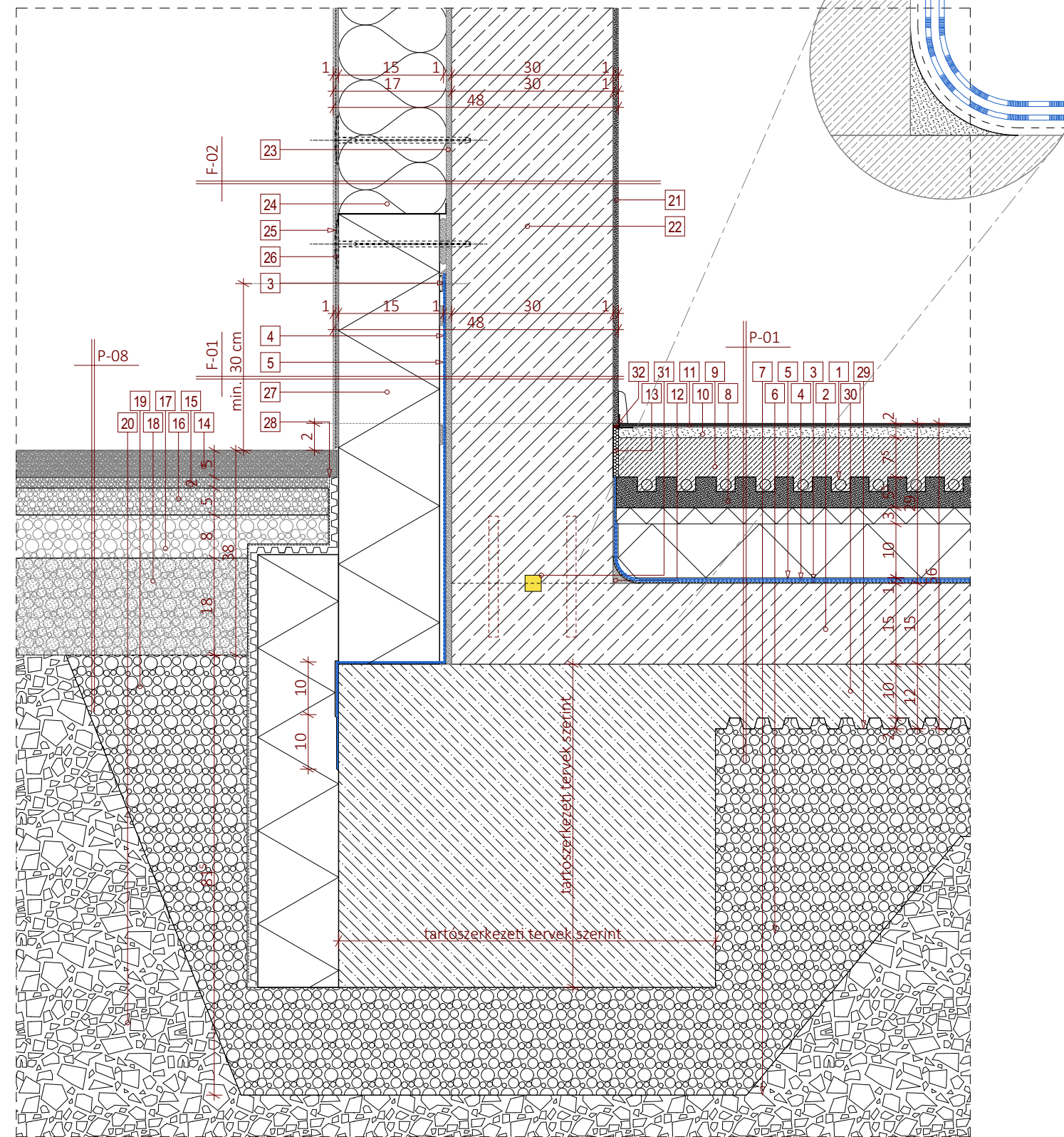

30 fokos: XPS

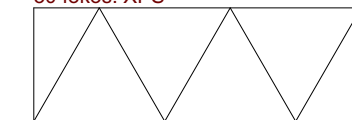

45 fokos: EPS



 CSOMÓS ILDIKÓ

ÉPÍTÉSZ KONZULENS : FENES TAMÁS DLA  
GALINA ZOLTÁN  
ÉPÜLETSZERKEZETI KONZULENS: JUHÁSZ BALÁZS  
GÉPÉSZET KONZULENS: GYURCSOVICS LAJOS  
KIVITEL KONZULENS: DR. LEPEL ADRIENN  
TARTÓSZERKEZETI KONZULENS : DR. THER TAMÁS

KOMPLEX 2.

SZERZETESI KÖZÖSSÉGI HÁZ  
BALATONFÜRED - PAPSOKA

É.19

Részletrajzok

KIADÁS DÁTUMA: 2022.12.16.  
LÉPTÉK

Lábazat kialakítása vízzáró vasbeton támfal és a temperált tér határán (kétsszintes épületrész)

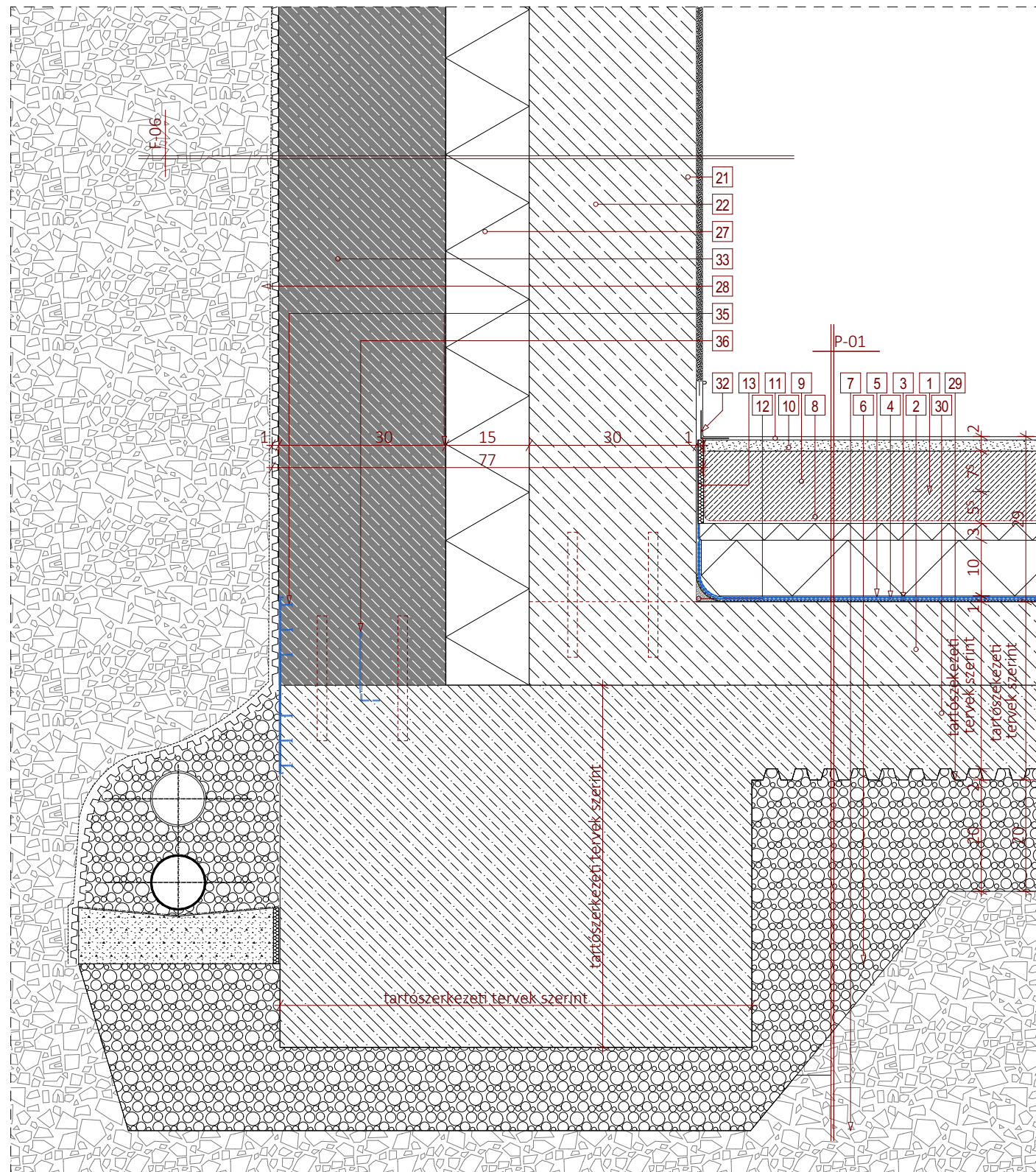

Lábazat kialakítása vízzáró vasbeton támfal és a temperált tér határán (többsszintes épületrész)

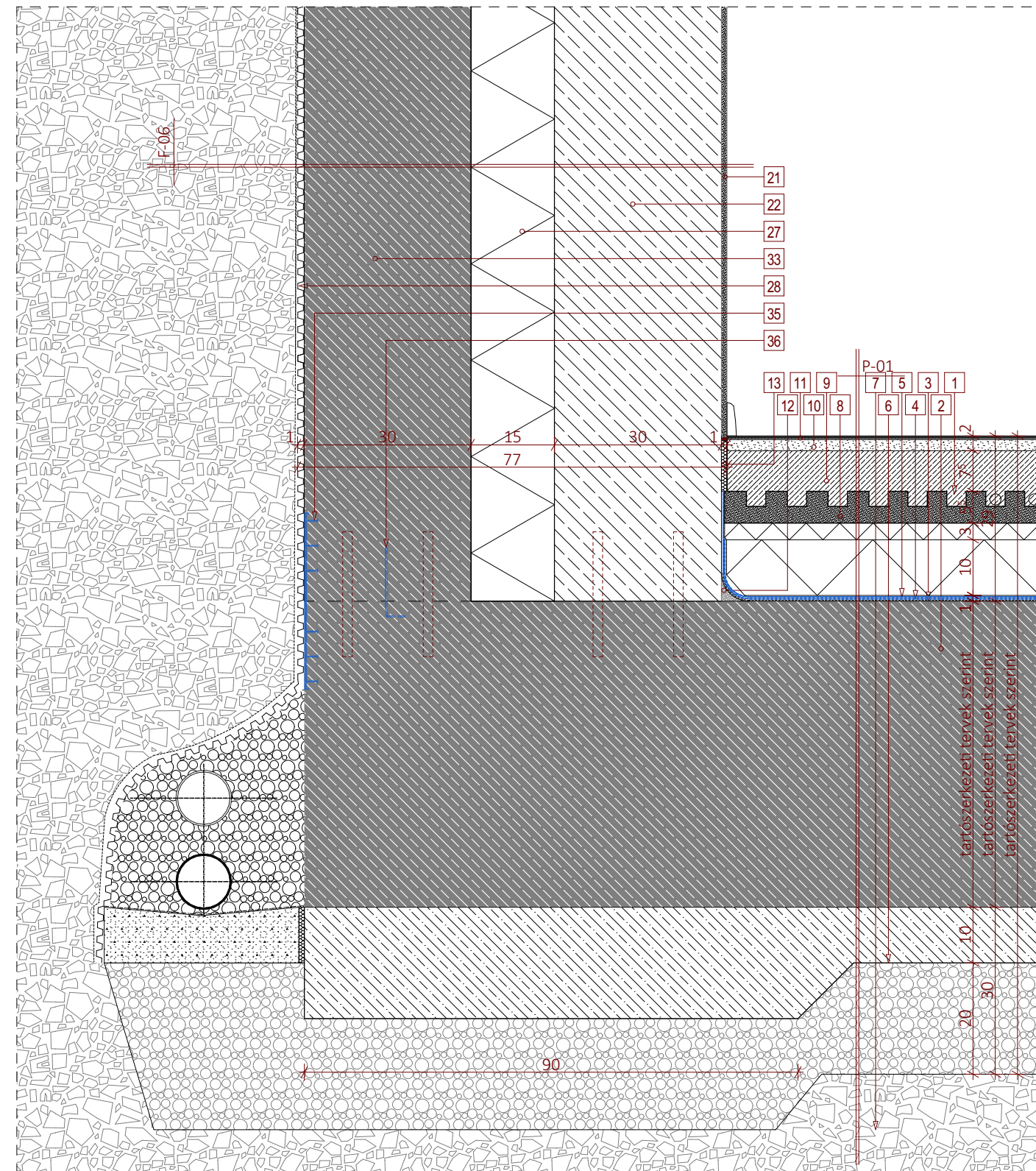

30 fokos: XPS

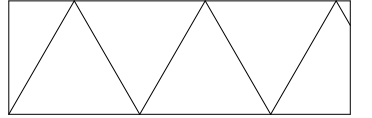

45 fokos: EPS

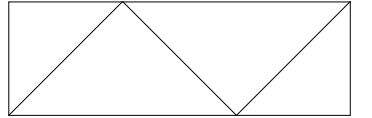

 CSOMÓS ILDIKÓ

ÉPÍTÉSZ KONZULENS : FENES TAMÁS DLA  
 GALINA ZOLTÁN  
 ÉPÜLETSZERKEZETI KONZULENS: JUHÁSZ BALÁZS  
 GÉPÉSZET KONZULENS: GYURCSOVICS LAJOS  
 KIVITEL KONZULENS: DR. LEPEL ADRIENN  
 TARTÓSZERKEZETI KONZULENS : DR. THER TAMÁS

KOMPLEX 2.

SZERZETESI KÖZÖSSÉGI HÁZ  
 BALATONFÜRED - PAPSOKA

É.20

Részletrajzok

KIADÁS DÁTUMA: 2022.12.16.  
 LÉPTÉK

Vasbeton lépcső alaplemez csatlakozása (többszintes épületrész)

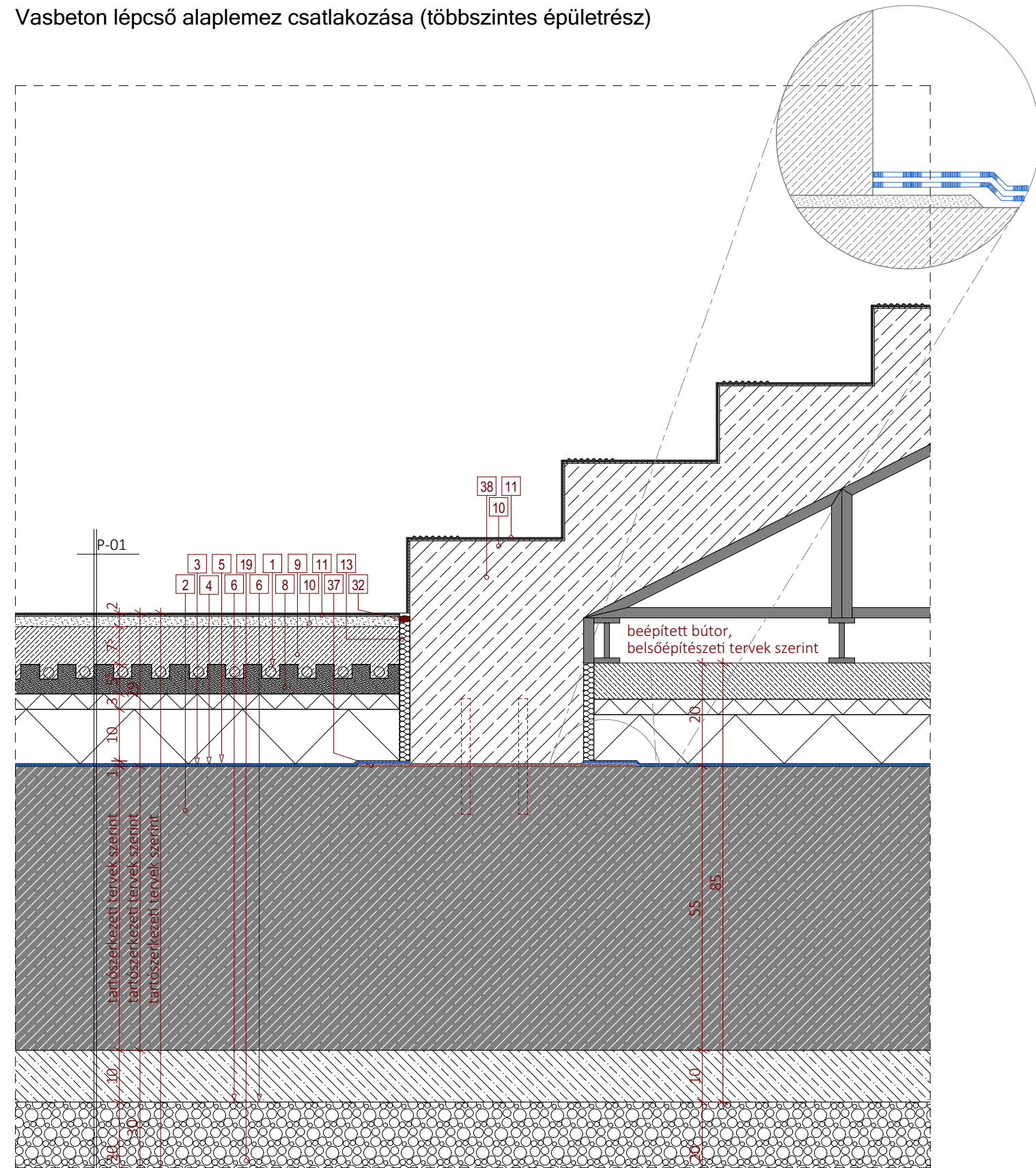

Kétvíztőlcséres, bitumen gallérral ellátott tetőösszefolyó beépítése extenzív zöldtetőn (kétszintes épületrész)

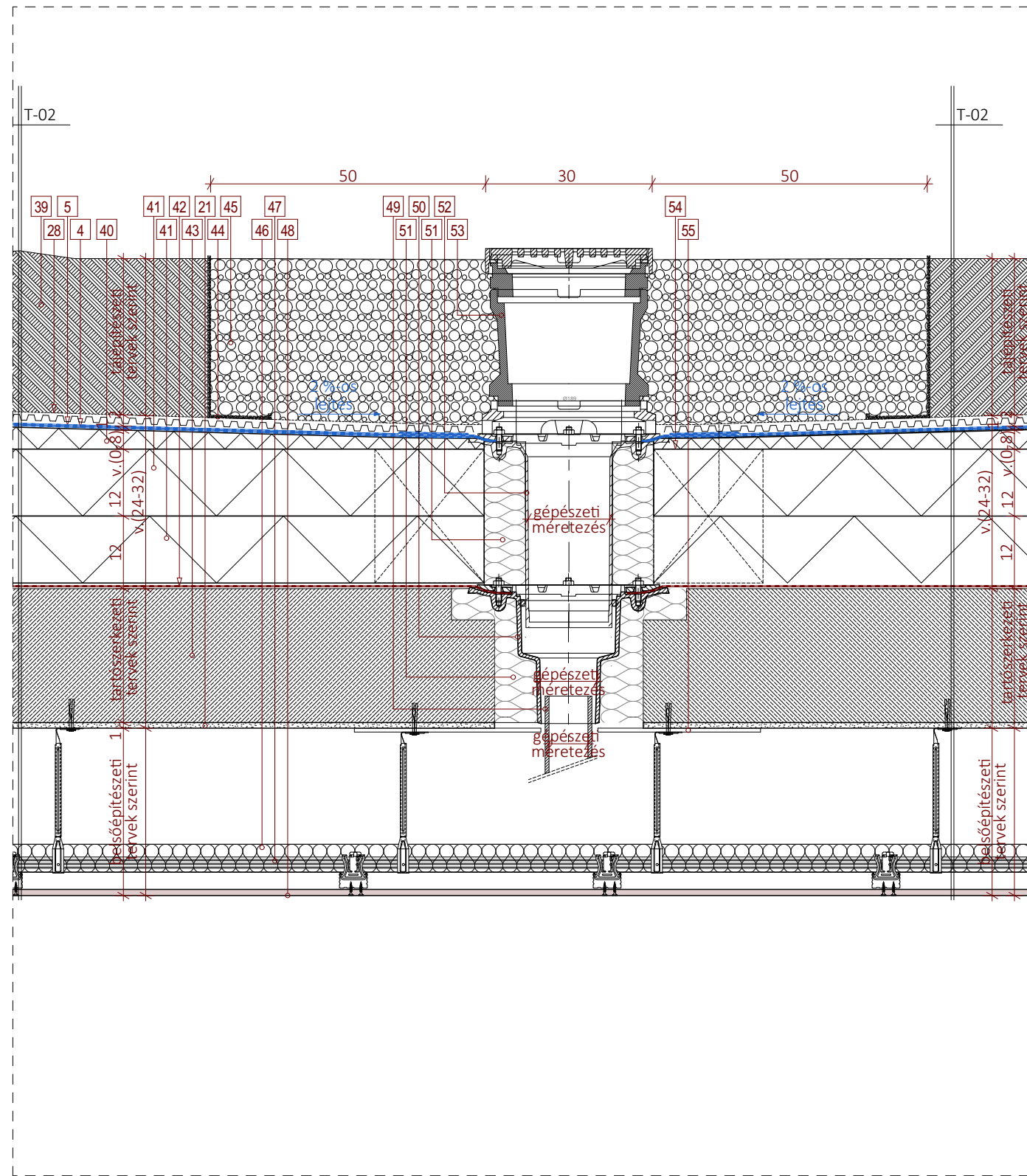

30 fokos: XPS

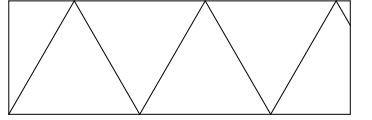

45 fokos: EPS

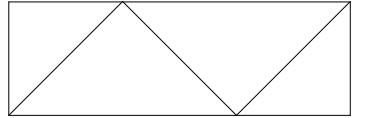

 CSOMÓS ILDIKÓ

ÉPÍTÉSZ KONZULENS : FENES TAMÁS DLA  
GALINA ZOLTÁN  
ÉPÜLETSZERKEZETI KONZULENS: JUHÁSZ BALÁZS  
GÉPÉSZET KONZULENS: GYURCSOVICS LAJOS  
KIVITEL KONZULENS: DR. LEPEL ADRIENN  
TARTÓSZERKEZETI KONZULENS : DR. THER TAMÁS

KOMPLEX 2.

SZERZETESI KÖZÖSSÉGI HÁZ  
BALATONFÜRED - PAPSOKA

É.21

Részletrajzok

KIADÁS DÁTUMA: 2022.12.16.  
LÉPTÉK

Extenzív zöldtető attika kialakítása (kétszintes épületrész)

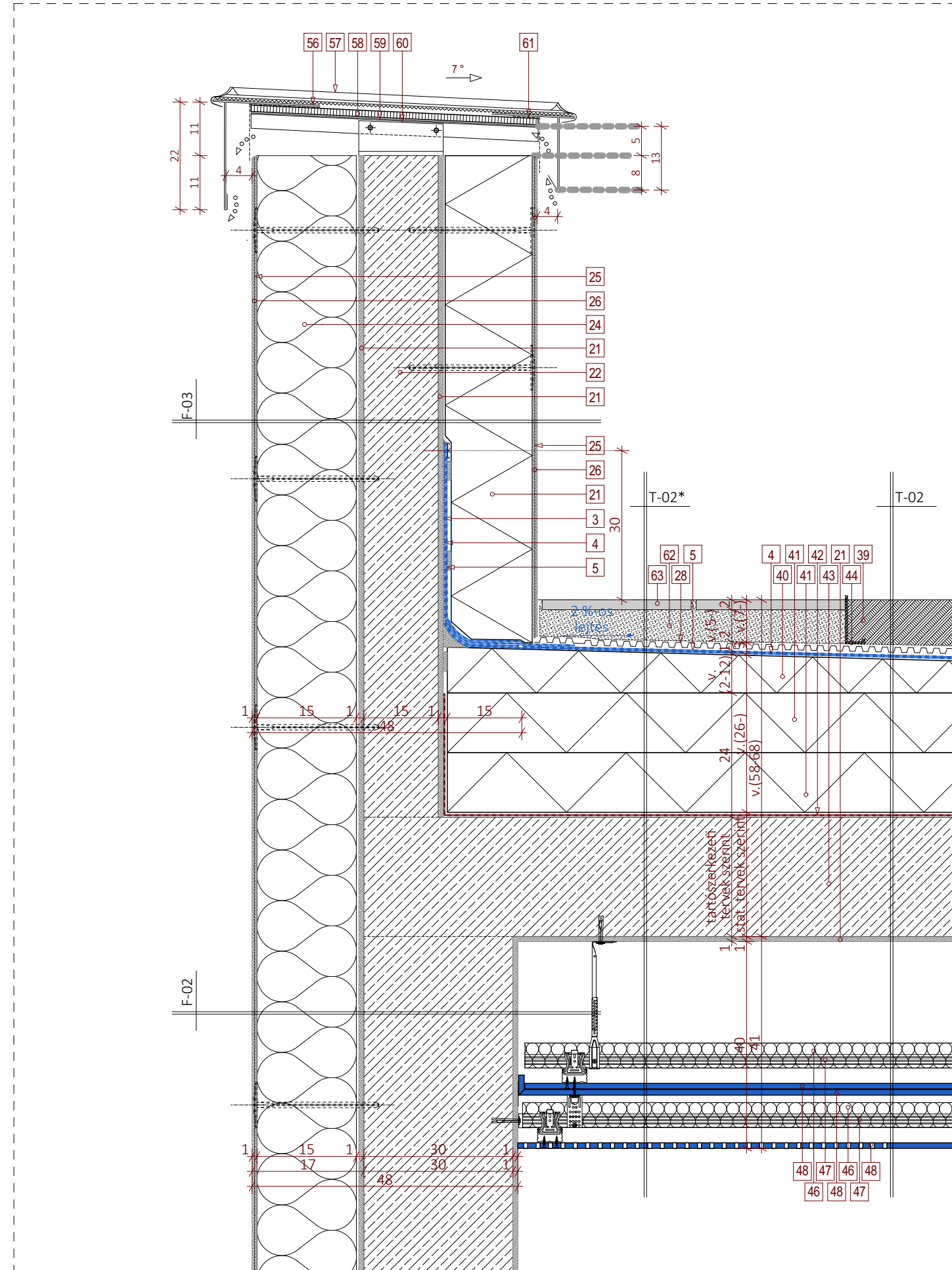

Szerelt járórács és gerenda rögzítése felálló peremgerendához extenzív zöldtetőnél (kétszintes épületrész)

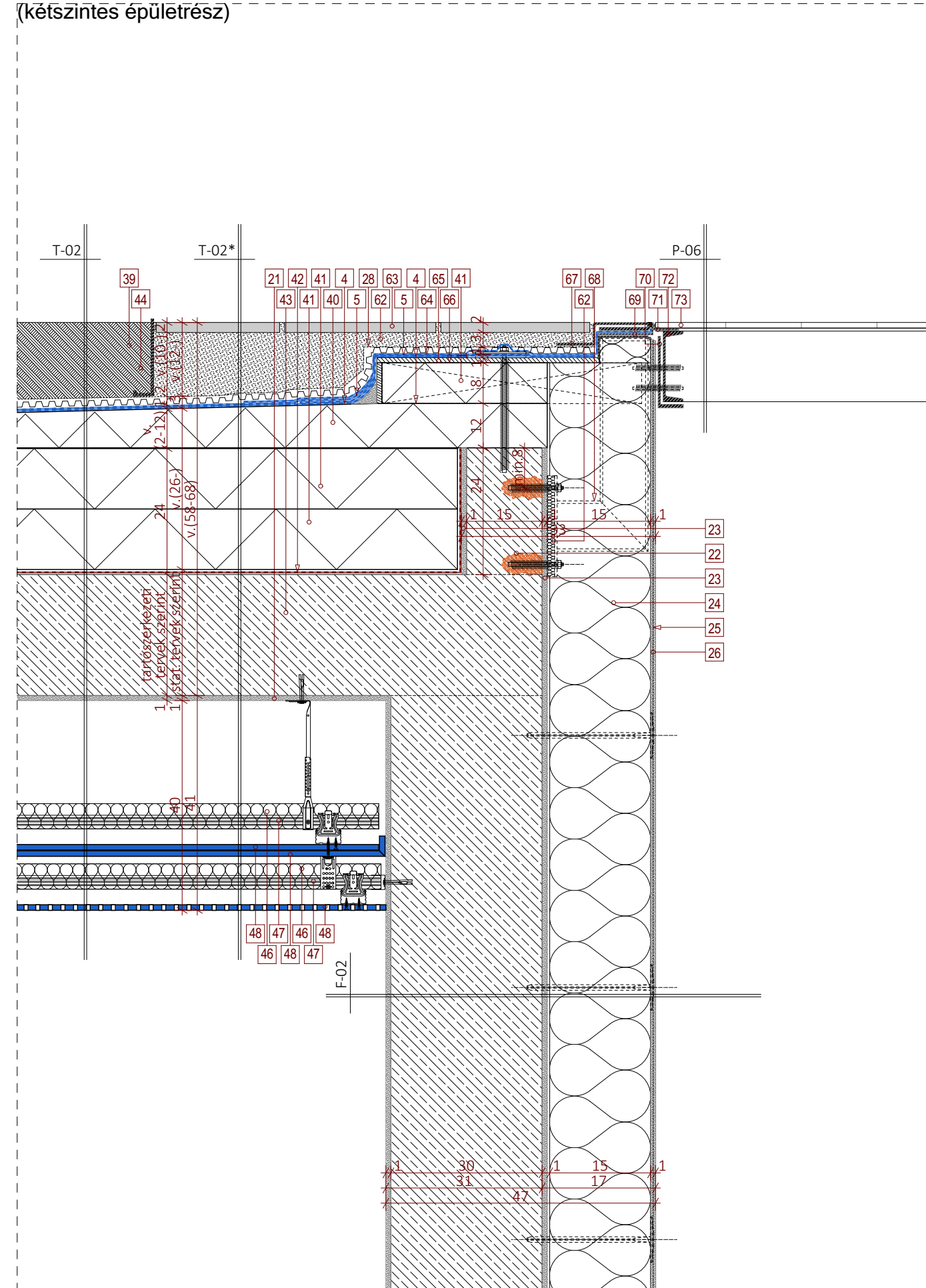

30 fokos: XPS

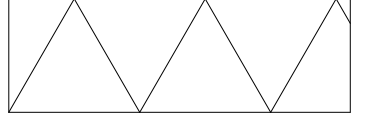

45 fokos: EPS

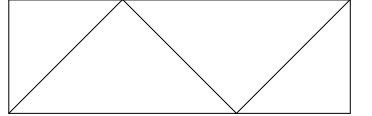

 **CSEMŐS ILDIKÓ**

ÉPÍTÉS KONZULENS : FENES TAMÁS DLA  
 GALINA ZOLTÁN  
 ÉPÜLETSZERKEZETI KONZULENS: JUHÁSZ BALÁZS  
 GÉPÉSZET KONZULENS: GYURCSOVICS LAJOS  
 KIVITEL KONZULENS: DR. LEPEL ADRIENN  
 TARTÓSZERKEZETI KONZULENS : DR. THER TAMÁS

KOMPLEX 2.

SZERETESI KÖZÖSSÉGI HÁZ  
 BALATONFÜRED - PAPSOKA

**É.22**

Részletrajzok

KIADÁS DÁTUMA: 2022.12.16.  
 LÉPTÉK

Nyílászáró szemöldök beépítése, kültéri közlekedő rögzítésével közbelső födém kapcsolataként (többszintes épületrész)

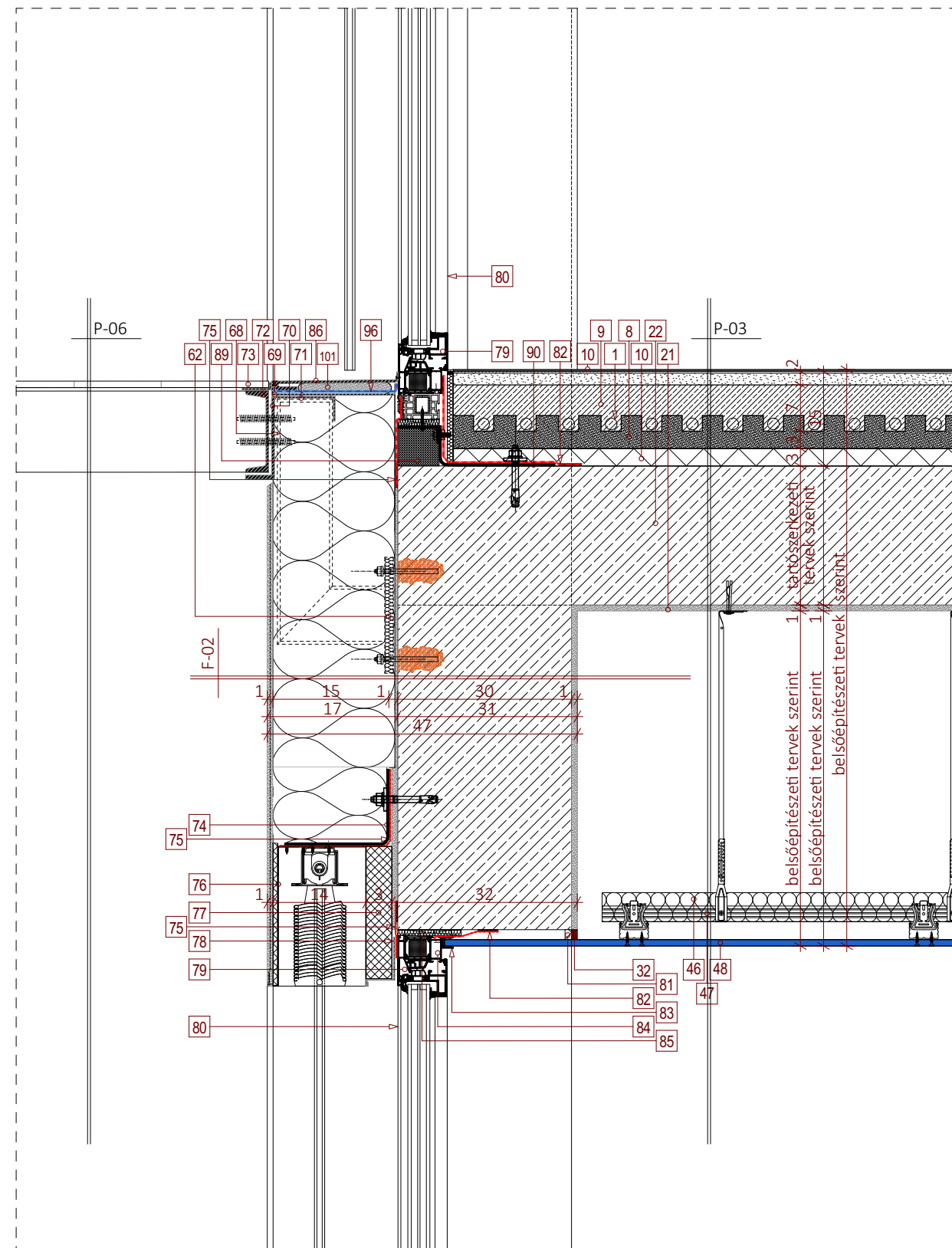

Nyílászáró szemöldök beépítése, kültéri közlekedő rögzítésével zárófödémhez kapcsolataként (többszintes épületrész)

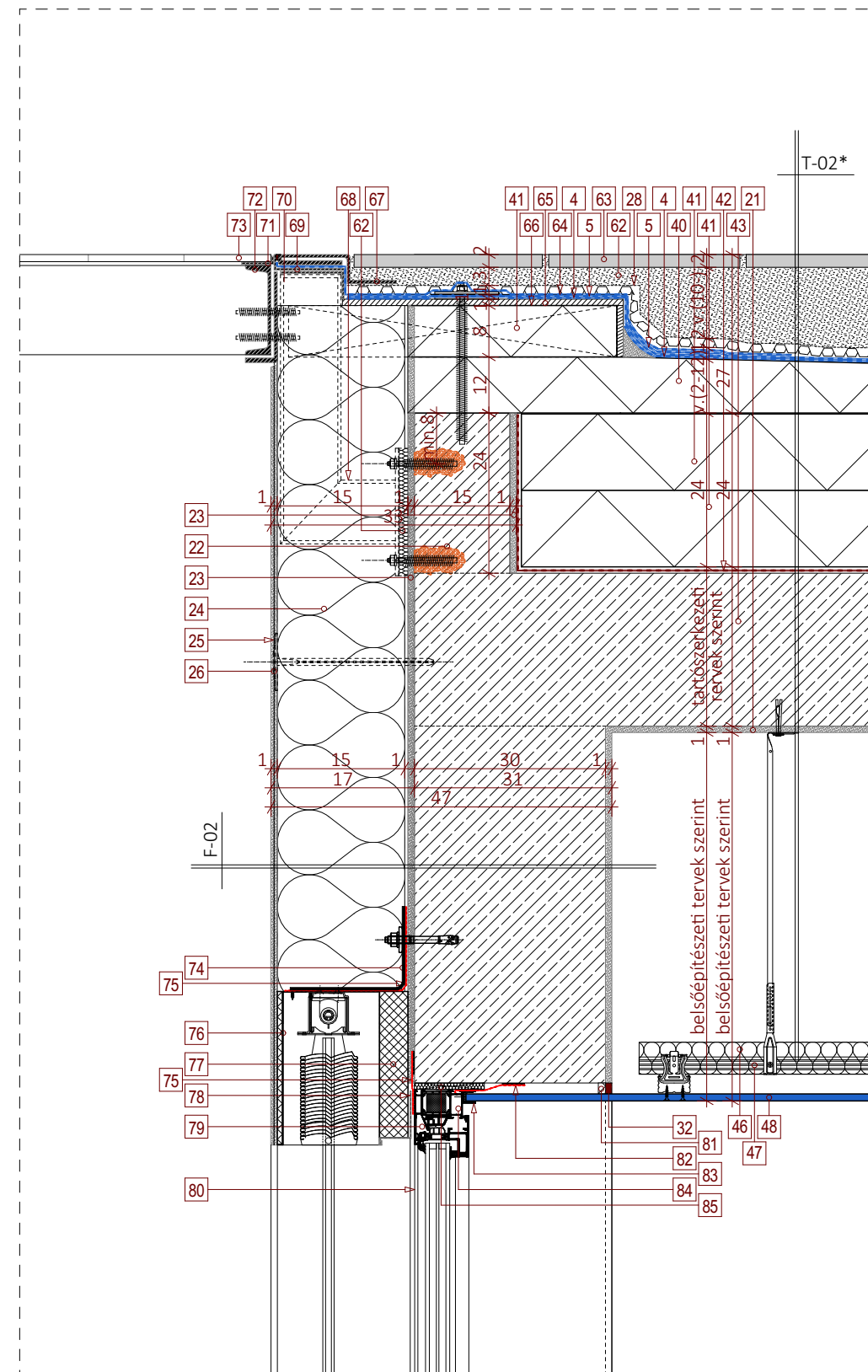

Szerelt fal felső csatlakozása

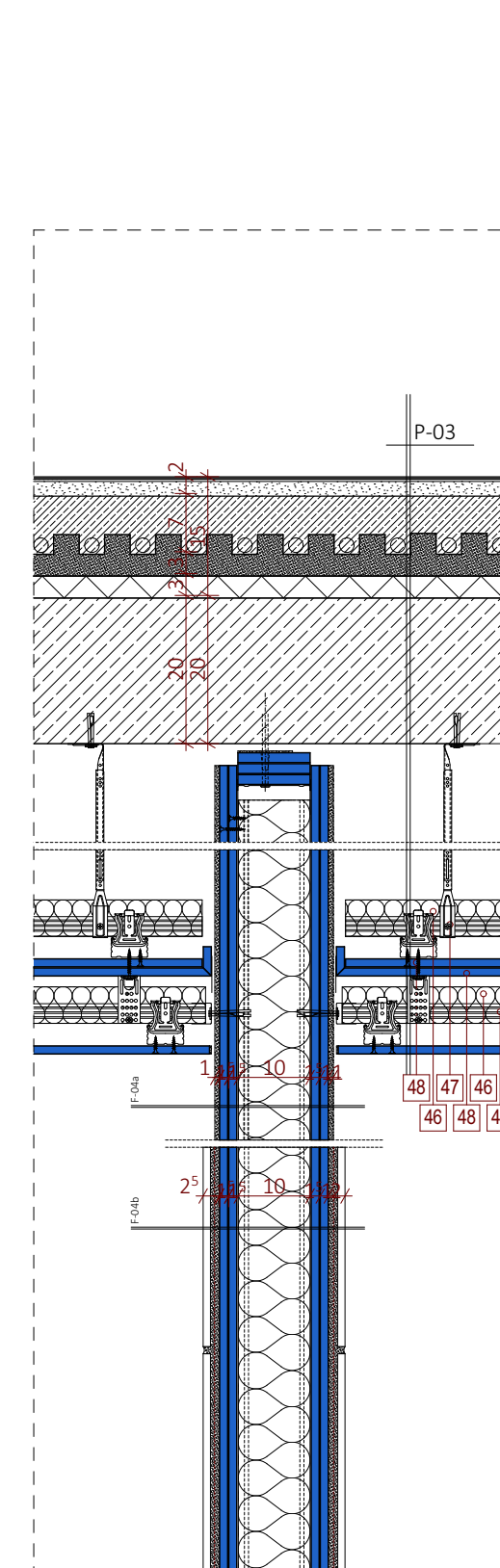

30 fokos: XPS

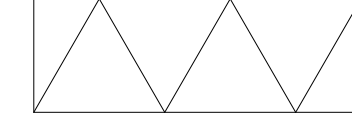

45 fokos: EPS

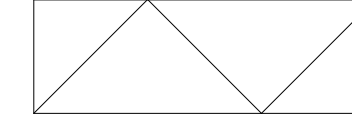

ÉPÍTÉSZ KONZULENS : FENES TAMÁS DLA  
GALINA ZOLTÁN  
ÉPÜLETSZERKEZETI KONZULENS: JUHÁSZ BALÁZS  
GÉPÉSZET KONZULENS: GYURCSOVICS LAJOS  
KIVITEL KONZULENS: DR. LEPEL ADRIENN  
TARTÓSZERKEZETI KONZULENS : DR. THER TAMÁS

KOMPLEX 2.

SZERETESI KÖZÖSSÉGI HÁZ  
BALATONFÜRED - PAPSOKA

É.23

Részletrajzok

KIADÁS DÁTUMA: 2022.12.16.  
LÉPTÉK

Parapetes nyílászárószervezet szemöldök és párkány kialakítása harmonikaszerű árnyékoló beépítésével (kétszintes épületrész)

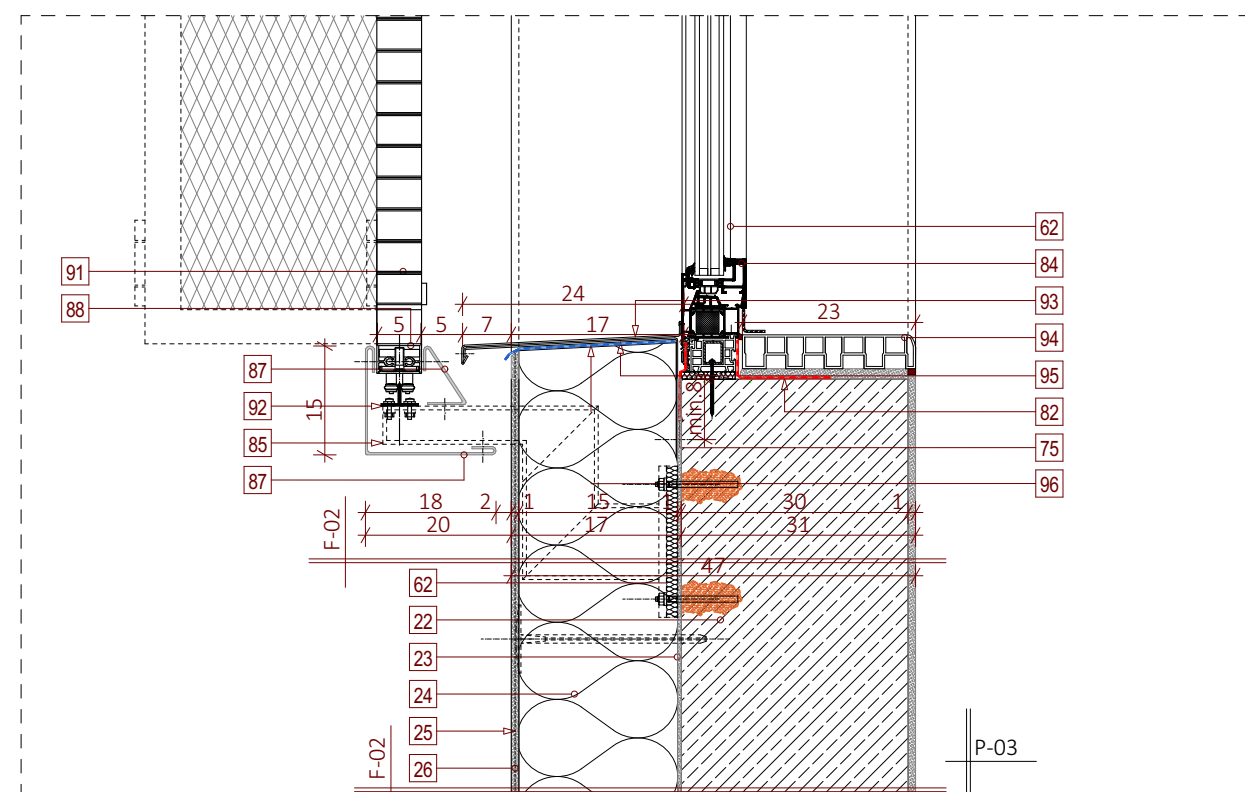
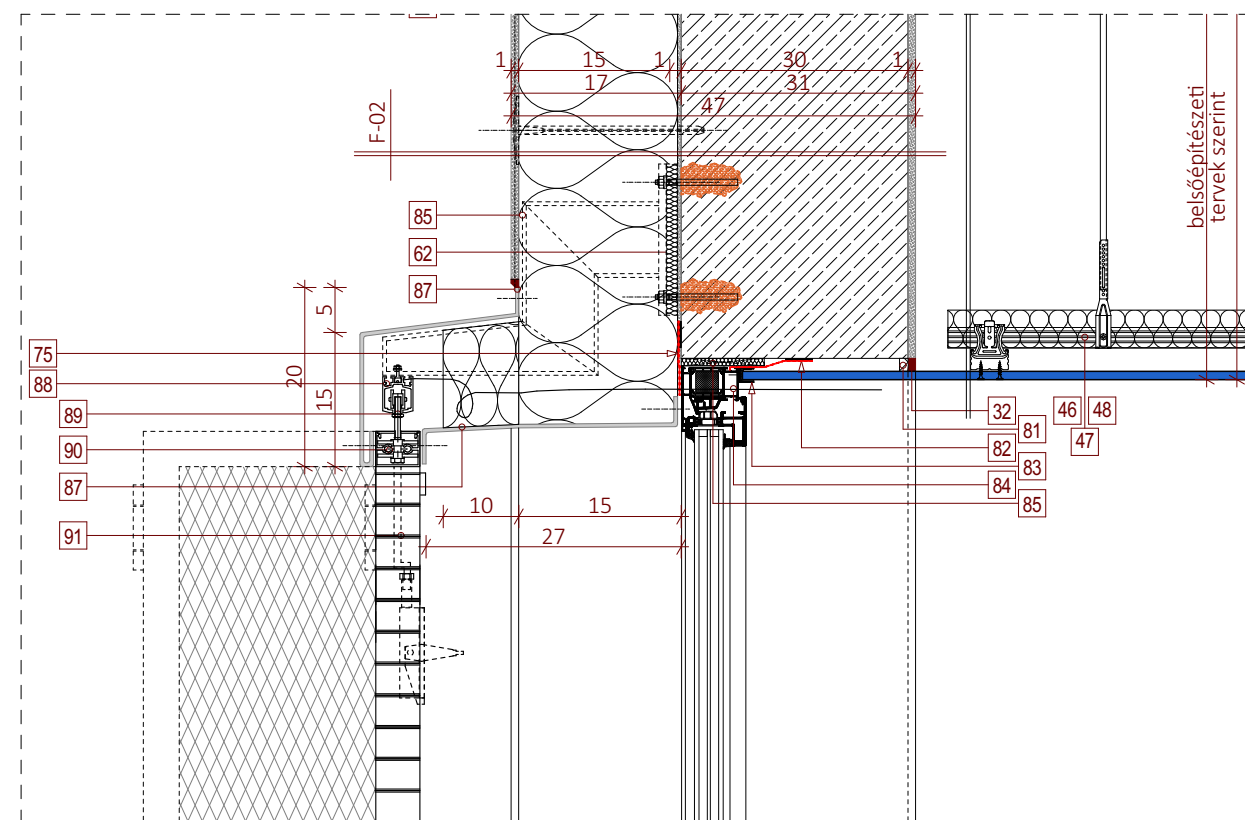

Terpesztett lemez burkolatú harmonikaszerűen felnyíló homlokzati hártya rögzítése acél peremgerendához (többszintes épületrész)

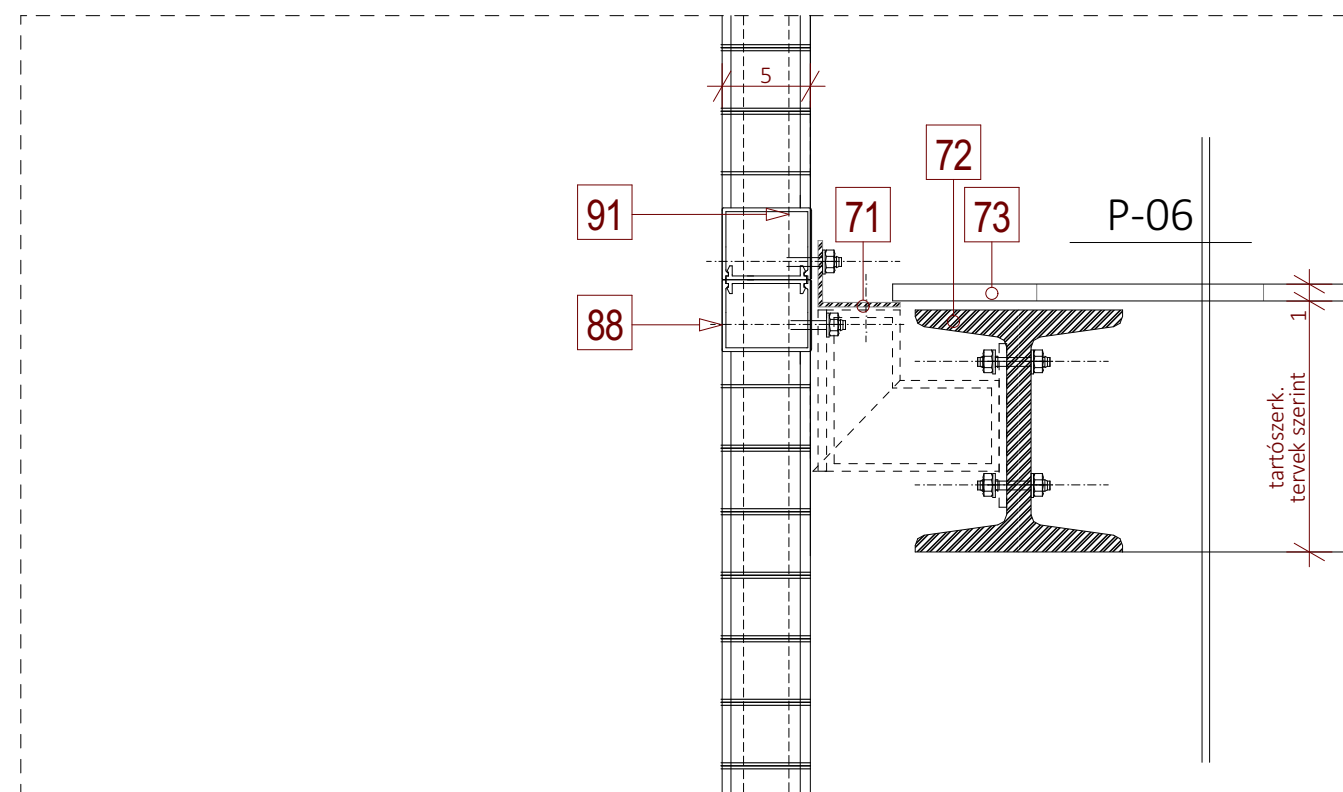
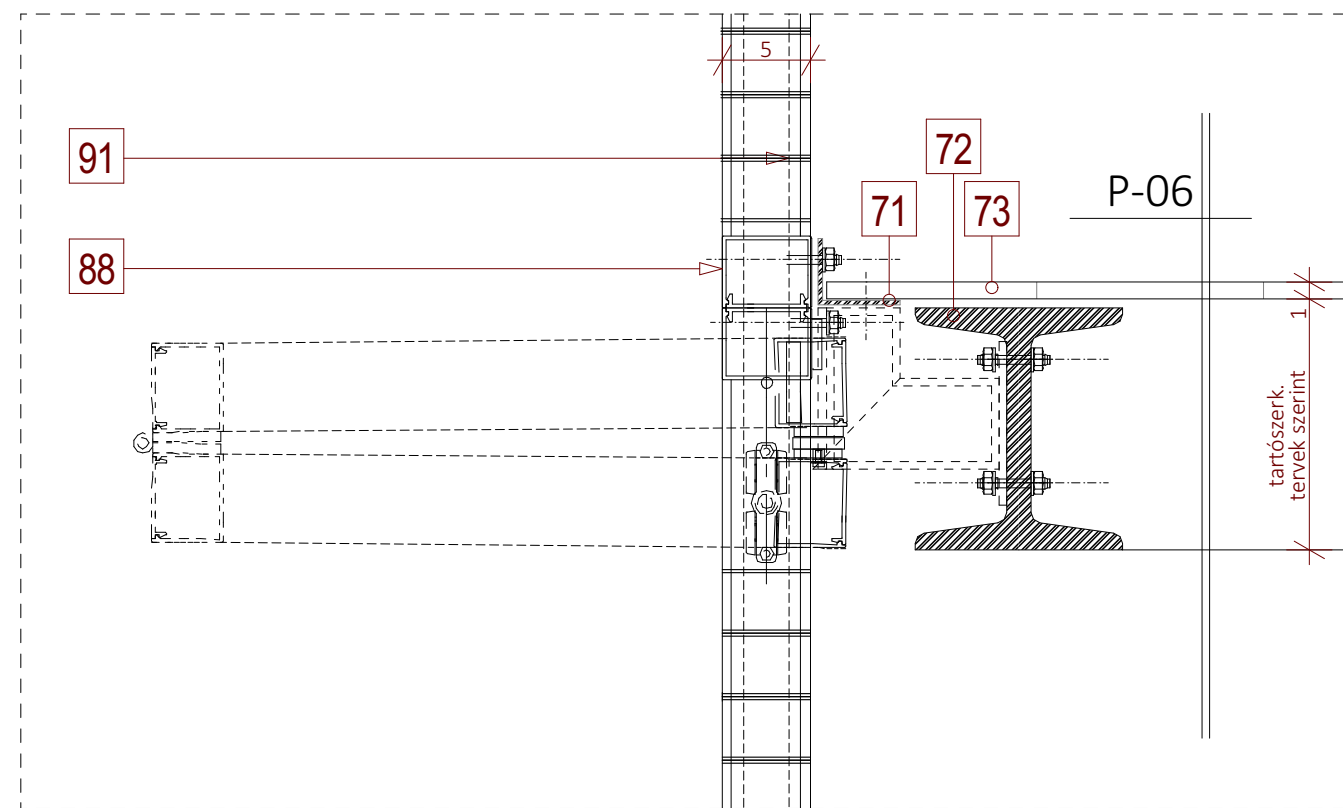

30 fokos: XPS

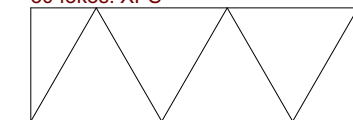

45 fokos: EPS

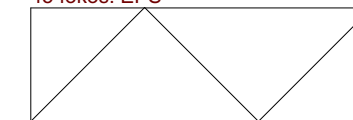

 CSOMÓS ILDIKÓ

ÉPÍTÉS KONSZULENS : FENES TAMÁS DLA  
GALINA ZOLTÁN  
ÉPÜLETSZERKEZETI KONSZULENS: JUHÁSZ BALÁZS  
GÉPÉSZET KONSZULENS: GYURCSOVICS LAJOS  
KIVITEL KONSZULENS: DR. LEPEL ADRIENN  
TARTÓSZERKEZETI KONSZULENS : DR. THER TAMÁS

KOMPLEX 2.

SZERZETESI KÖZÖSSÉGI HÁZ  
BALATONFÜRED - PAPSOKA

É.24

Részletrajzok

KIADÁS DÁTUMA: 2022.12.16.  
LÉPTÉK



Nylázárószervezet oldalsó kialakítása harmonika árnyékoló beépítésével  
(kétszintes épületrész)

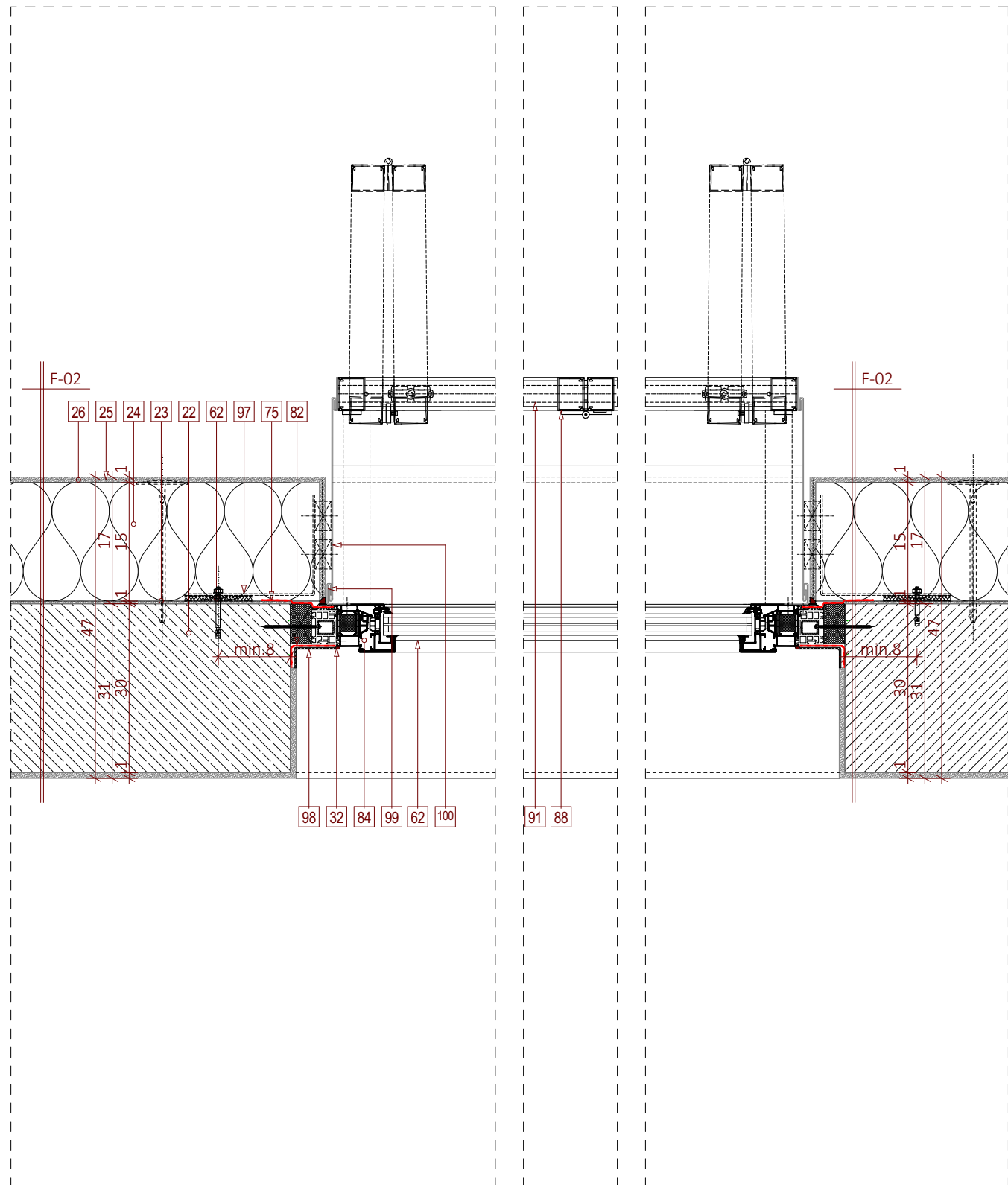

Nylázárószervezet oldalsó kialakítása alumínium béllettel  
(többszintes épületrész, szerzetesi lakószoba)

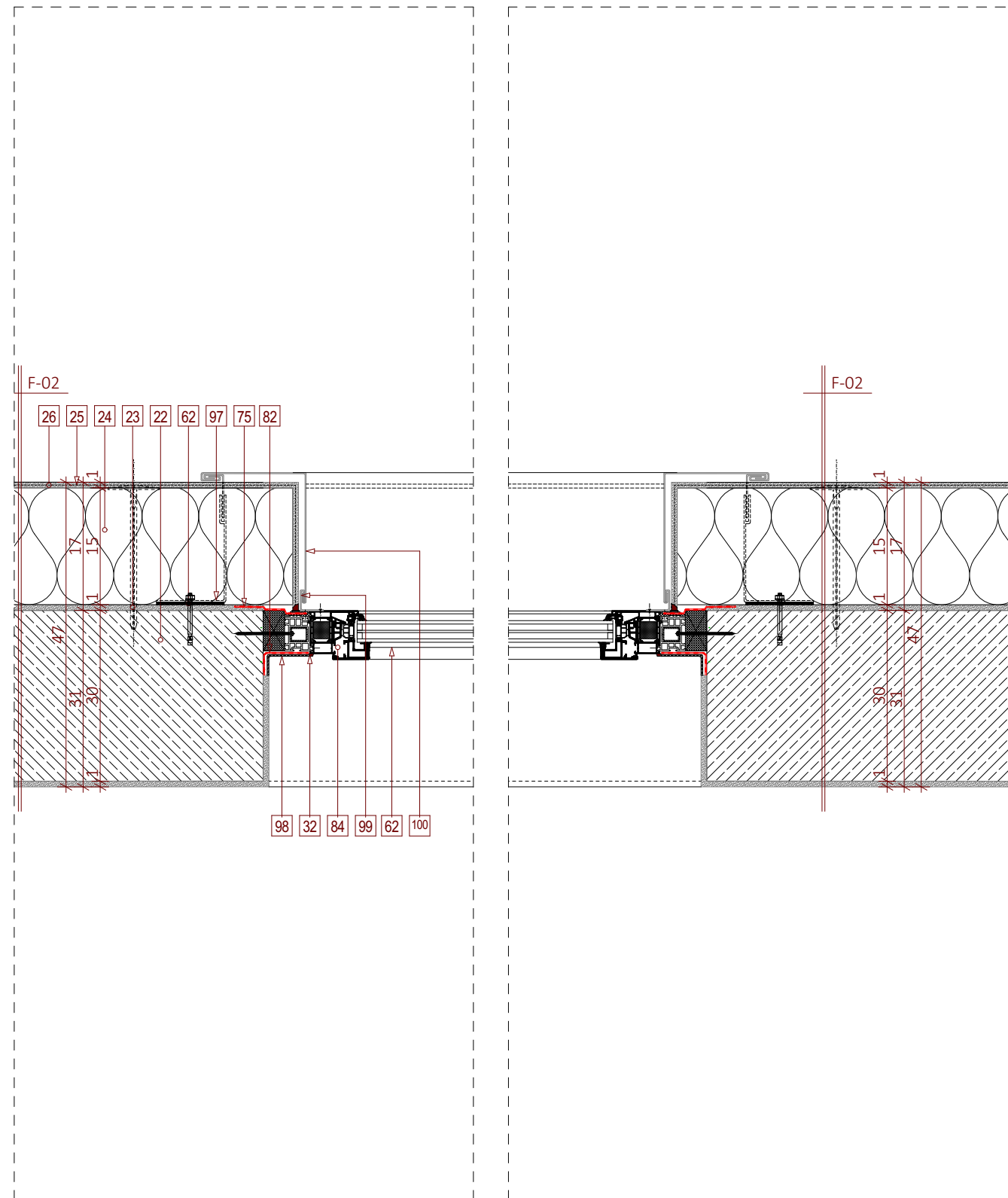

30 fokos: XPS

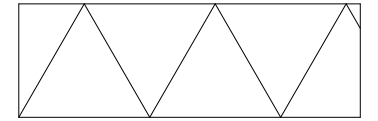

45 fokos: EPS

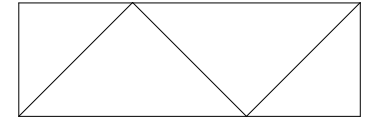

 CSOMÓS ILDIKÓ

ÉPÍTÉSZ KONZULENS : FENES TAMÁS DLA  
GALINA ZOLTÁN  
ÉPÜLETSZERKEZETI KONZULENS: JUHÁSZ BALÁZS  
GÉPÉSZET KONZULENS: GYURCSOVICS LAJOS  
KIVITEL KONZULENS: DR. LEPEL ADRIENN  
TARTÓSZERKEZETI KONZULENS : DR. THER TAMÁS

KOMPLEX 2.

SZERZETESI KÖZÖSSÉGI HÁZ  
BALATONFÜRED - PAPSOKA

É.25

Részletrajzok

KIADÁS DÁTUMA: 2022.12.16.  
LÉPTÉK

## Jelmagyarázat

1. padlófűtés csővezetéke
2. monolit vízzáró vasbeton alaplemez (legalább XV3(H) kitéti osztálynak megfelelő), tartószerkezeti tervek szerint
3. hideg bitumenmáz kellősítés (Villas SIPLAST PRIMER Speed SBS vagy műszakilag azzal egyenértékű)
4. 4 mm vtg. poliészterfátyol hordozójú, öntapadó bitumenlemez talajnedvesség elleni szigetelés alsó rétegeként (pl.: Villas Plaster P-180/2000 vagy műszakilag azzal egyenértékű)
5. 4 mm vtg. SBS modifikált poliészterfátyol betétes bitumenlemez talajnedvesség elleni szigetelés teljes felületen lángolvasztással hegesztve (pl.: Villas E-PV 4 F/K Extra vagy műszakilag ezzel egyenértékű)
6. 156 g/m<sup>2</sup> felülettömegű geotextília elválasztóréteg (Typar SF 60 vagy műszakilag azzal egyenértékű)
7. 136 g/m<sup>2</sup> felülettömegű geotextília elválasztóréteg (Typar SF 40 vagy műszakilag azzal egyenértékű)
8. Austrotherm padlófűtés rendszerem, gépészeti tervek szerint
9. úsztatott cementesztrich aljzat, dilatációs hézagokkal 6x6 m-es mezőkre osztva, falaknál 1 cm széles expandált polisztirolhab dilatációképzéssel elválasztva, egyenletesre lehúzott, kavicsfészkektől és kiálló kavicszemcséktől mentesen elkészítve
10. aljzatkiegyenlítő réteg (pl.: Mapei Planipatch Fast Track vagy műszakilag ezzel egyenértékű)
11. linóleum padlóburkolat polyolefin hátlappal, teljes felületen ragasztva (pl.: Forbo Marmoleum Decibel padlóburkolat, Mapei Mapercyl Eco ragasztóval ragasztva vagy műszakilag ezzel egyenértékű)
12. cementhabarcs holker hajlatképzés
13. 1 cm széles expandált polisztirolhab peremdilatació a falak, csatlakozások mentén
14. vízáteresztő kavicsburkolat (pl.: Mixton Mixtura vagy műszakilag ezzel egyenértékű)
15. Mixton rendszer saját 2/4 mm szemcseméretű zúzottkő
16. Mixton rendszer saját 4/11 mm szemcseméretű zúzottkő
17. Mixton rendszer saját 11/22 mm szemcseméretű zúzottkő
18. Mixton rendszer saját 20/55 mm szemcseméretű zúzottkő
19. 95%-ban tömörített kavics feltöltés ágyazó és szivárogtató réteg, tartószerkezeti tervek szerint
20. termett talaj
21. belső oldali felületképzés belsőépítészeti tervek szerint
22. monolit vasbeton tartószerkezet, tartószerkezeti tervek szerint
23. felületkiegyenítés
24. nem éghető, kasírozott kőzetgyapot homlokzati hőszigetelés (pl.: Knauf FRN vagy műszakilag ezzel egyenértékű)
25. ásványi alapú ragasztóhabarcsba ragasztott 4 mm rácsosztású, lúgálló üvegszövet felületerősítő és feszültségkiegyenlítő réteg
26. üvegszövet hálóra felhordott homlokzati vékonyvakolati rendszer és színezés (pl.: Baumit homlokzati hőszigetelő rendszer vagy műszakilag ezzel egyenértékű)
27. építészterveken és részletraizon meghatározott, hőtechnikailag méretezett vastagságú extrudált polisztirolhab hőszigetelés a lábazon ragasztással, beszorítással, és kiborulást gátló horganyzott acél elemmel rögzítve (Ravatherm XPS 300 WB, AUSTROTHERM XPS® TOP P vagy műszakilag ezzel egyenértékű)
28. 20 mm magasságú műanyag dombornyomott felületszivárgó réteg, tájépítészeti tervek szerint (pl.: Dörken Delta-Floraxx Top vagy műszakilag ezzel egyenértékű)
29. szerelőbeton, kiálló kavicszemcséktől és kavicsfészkektől mentes felülettel (min. C16 betonminőséggel) tartószerkezeti tervek szerint
30. egyenletesre lehúzott, kavicsfészkektől és kiálló kavicszemcséktől mentes, vasalt aljzatbeton, tartószerkezeti tervek szerint
31. duzzadó képességét ciklikus vízterhelés mellett is megtartó polimer-gumi alapanyagú vízre duzzadó munkahézag profil, rendszerazonos P201 kittel kiegyenlítve, tömítve (pl.: Adeka Ultraseal KM2010 vagy műszakilag ezzel egyenértékű)
32. tartósan rugalmas szilikon kitt
33. monolit vízzáró vasbeton támfal (legalább XV3(H) kitéti osztálynak megfelelő), tartószerkezeti tervek szerint
34. hőhídmentes ékelem
35. NBR alapanyagú külső elhelyezésű, bebetonozott munkahézag szalag (pl.: SIKA TRICOSAL AA240/3 TRICOMER vagy műszakilag ezzel egyenértékű)
36. NBR alapanyagú belső elhelyezésű, bebetonozott munkahézag szalag (pl.: SIKA TRICOSAL FS 310 vagy műszakilag ezzel egyenértékű)
37. ezzel egyenértékű)
38. fokozottan szulfátálló szigetelőiszap (pl.: MC-Proof 101 HS, vagy műszakilag ezzel egyenértékű)
39. monolit vasbeton lépcsőszerkezet, tartószerkezeti tervek szerint



ÉPÍTÉSZ KONZULENS : FENES TAMÁS DLA  
GALINA ZOLTÁN  
ÉPÜLETSZERKEZETI KONZULENS: JUHÁSZ BALÁZS  
GÉPÉSZET KONZULENS: GYURCSOVICS LAJOS  
KIVITEL KONZULENS: DR. LEPEL ADRIENN  
TARTÓSZERKEZETI KONZULENS : DR. THER TAMÁS

KOMPLEX 2.

SZERZETESI KÖZÖSSÉGI HÁZ  
BALATONFÜRED - PAPSOKA

**É.26**

Jelmagyarázat

KIADÁS DÁTUMA: 2022.12.16.  
LÉPTÉK

40. lejtéskép szerint változó rétegvastagságú, 2%-os felületi lejtésben kialakított expandált polisztirolhab lejtést képző hőszigetelés, (Austrotherm AT-N150 vagy műszakilag ezzel egyenértékű)
41. építészterveken és részletrajzon meghatározott, hőtechnikailag méretezett konstans vastagságú lépésálló expandált polisztirolhab hőszigetelés
42. (pl.: Austrotherm EPS AT-N200 vagy műszakilag ezzel egyenértékű)
43. 3,3 mm hidegen öntapadó bitumenes vastaglemez párazárás, kellősített felületen élek mentén a falszerkezetre a hőszigetelés magasságáig felhajtva (Villas Plaster AL vagy műszakilag azzal egyenértékű)
44. perforált, korróziómentes szögacél építészeti tervek szerint
45. 64/128 mm szemcseméretű, gömbölyszemű kavics leterhelő ágyazó réteg lapostetőn építészeti tervek szerint
46. kiegészítő egyrétegű (homogén), rothadásálló ásványi szál aszál hangszigetelő réteg (Rockwool Airrock vagy műszakilag ezzel egyenértékű)
47. álmennyezet rögzítésére szolgáló alumínium CD 50x27 profil, rendszersaját függesztőkkel a födémhez rögzítve (pl.: Knauf termékcsalád vagy műszakilag ezzel egyenértékű)
48. gipszkarton álmennyezet építészeti terveken meghatározott minőségben (pl.: Knauf termékcsalád vagy műszakilag ezzel egyenértékű)
49. lefolyó cső, gépészeti tervek szerint (pl.: ACO Pipe vagy műszakilag ezzel egyenértékű)
50. alsó kivezetésű kéttőlcséres tetőösszefolyó alsó eleme, gépészeti tervek szerinti méretezéssel, vízszigetelés anyagával összeférhető bitumenes szigetelő gallérral, illetve a gyártó által javasolt kiegészítőkkel (pl.: ACO Spin vagy műszakilag ezzel egyenértékű)
51. kiegészítő hőszigetelés
52. alsó kivezetésű kéttőlcséres tetőösszefolyó felső eleme, gépészeti tervek szerinti méretezéssel, vízszigetelés anyagával összeférhető bitumenes szigetelő gallérral, illetve a gyártó által javasolt kiegészítőkkel (pl.: ACO Spin vagy műszakilag ezzel egyenértékű)
53. tetőösszefolyó rendszer saját polimerbeton magasító eleme, gépészeti tervek szerint (pl.: ACO Spin részeként vagy műszakilag ezzel egyenértékű)
54. kéttőlcséres víznyelő felső peremének rögzítéséhez kialakított ékelem
55. korróziómentes acél takaróelem, mechanikailag rögzítve
56. páraáteresztő, vízzáró szellőztető alátétszőnyeg, vízhatlan átlapolásokkal (Rheinzink vagy műszakilag ezzel egyenértékű)
57. 0,8 mm vastag titáncink lemez (RHEINZINK vagy műszakilag ezzel egyenértékű), tömített kettős állókorcos fémlemez fedés
58. nedvességtűrő építőlemez aljzat (OSB 4 vagy műszakilag ezzel egyenértékű)
59. fémlemez attikafedés rögzítésére, a tér három irányába beállítási lehetőséget biztosító rögzítőrendszer pontonkénti „L” eleme (Eurofox vagy műszakilag ezzel egyenértékű)
60. fémlemez attikafedés rögzítésére, a tér három irányába beállítási lehetőséget biztosító rögzítőrendszer vonalmenti „T” elem, (Eurofox vagy műszakilag ezzel egyenértékű)
61. perforált fémlemez rovarháló
62. 5-7 mm szemmegoszlású bazaltzúzalék pozicionáló és ágyazó réteg
63. ágyazatba fektetett 20 mm vastag csúszásmentes, fagyálló greslap burkolat
64. 2,6 mm vastagságú, öntapadó SBS modifikált bitumenes lemez csapadékvíz elleni szigetelés kármentő vízszigetelésként, takart helyzetben alkalmazva
65. nedvességtűrő építőlemez aljzat (OSB 4 vagy műszakilag ezzel egyenértékű)
66. az OSB lemez folyamatos alátámasztását szolgáló korróziómentes ékelem, a konzolhoz rögzítve
67. korróziómentes küszöbelem
68. előregyártott, korróziómentes acél konzol, gyártmánytervek szerint
69. korróziómentes acél elem, a vízszigetelés lezárásaként
70. előregyártott, korróziómentes L konzol az acél konzol részeként kialakítva, a peremgerenda fogadásához
71. korróziómentes, a járórácsot fogadó acél elem
72. acél peremgerenda, tartószerkezeti tervek szerint
73. korróziómentes acél járórács (pl.: NAGÉV, vagy műszakilag ezzel egyenértékű)
74. korróziómentes acél rögzítőelem az árnyékoló rögzítéséhez
75. külső oldali lég- és vízzáró fólia, a csatlakozó épületszerkezethez zárva, ragasztások csatlakozások vízzáró módon felületfolytonosítva (Illbruck ME501 TwinAktiv HI vagy műszakilag azzal egyenértékű)
76. AlumarkZ-90 zsaluzia
77. kiegészítő táblás PIR hab hőszigetelés (Bauder PIR T vagy műszakilag ezzel egyenértékű)
78. 2 mm vastagságú külső oldali pórszórt alumínium takaróelem
79. homlokzati hőhídmentes alumínium nyílászáró szárny szerkezete (Schüco AWS 75)
80. homlokzati hőhídmentes alumínium nyílászáró konszignáció szerinti üvegezése
81. habzsinór háttámasz
82. belső oldali (szükség esetén vakolható) lég- és párazáró fólia, az alsó éle mentén a csatlakozó szerkezetekhez lég- és párazáró módon felületfolytonosítva (Illbruck ME410 vagy műszakilag ezzel egyenértékű)



ÉPÍTÉSZ KONZULENS : FENES TAMÁS DLA  
GALINA ZOLTÁN  
ÉPÜLETSZERKEZETI KONZULENS: JUHÁSZ BALÁZS  
GÉPÉSZET KONZULENS: GYURCSOVICS LAJOS  
KIVITEL KONZULENS: DR. LEPEL ADRIENN  
TARTÓSZERKEZETI KONZULENS : DR. THER TAMÁS

KOMPLEX 2.

SZERZETESI KÖZÖSSÉGI HÁZ  
BALATONFÜRED - PAPSOKA

**É.27**

**Jelmagyarázat**

KIADÁS DÁTUMA: 2022.12.16.  
LÉPTÉK

83. homlokzati hőhídmentes alumínium nyílászáró részeként kialakított, gipszkarton álmennyezetet fogadó korróziómentes acél elem
84. homlokzati hőhídmentes alumínium nyílászáró tokszerkezete (Schüco AWS 75)
85. a nyílászárószerkezet három irányába beállítási lehetőséget biztosító ékelem
86. korróziómentes acél küszöb elem, felső rögzítése a nyílászáró tokszerkezetéhez
87. az építészeti tervek szerinti RAL színben porszórt alumínium takaróelem
88. homlokzati hártya részeként kialakított, ütközőelem (motoros kivitel) (Krüllung SOLONIA AL-6000 GO PE részeként)
89. homlokzati hártya részeként kialakított, sajtolt alumínium felső vezetősín, standard RAL színben porszórva (Krüllung SOLONIA AL-6000 GO PE részeként)
90. homlokzati hártya részeként kialakított, zsalutábla keretprofil, standard RAL színben porszórva (Krüllung SOLONIA AL-6000 GO PE részeként)
91. homlokzati hártya részeként kialakított, terpesztett lemez kitöltésű panel, az építészeti tervek szerinti RAL színben (Krüllung SOLONIA AL-6000 GO PE részeként)
92. homlokzati hártya részeként kialakított, sajtolt alumínium alsó vezetősín, standard RAL színben porszórva (Krüllung SOLONIA AL-6000 GO PE részeként)
93. alumínium kompozit párkány, a hártyaszerkezet takaróelemével színazonos kivitelben
94. műanyag könyöklő, falsíkban elhelyezve, építészeti terveken meghatározott RAL színben
95. párkány fogadó, rögzítőelem
96. 2,6 mm vastagságú, öntapadó SBS modifikált bitumenes lemez csapadékvíz elleni szigetelés kármentő vízszigetelésként, párkány / küszöb alatt alkalmazva
97. burkolat rögzítő, korróziómentes elem, a hátszerkezethez mechanikailag rögzítve
98. belső oldali az építészeti tervek szerinti RAL színben porszórt takaróelem
99. külső oldali az építészeti tervek szerinti RAL színben porszórt takaróelem
100. építészeti tervek szerinti RAL színű, korróziómentes, porszórt, akasztott burkolat
101. pozicionáló ragasztó réteg



ÉPÍTÉSZ KONZULENS : FENES TAMÁS DLA  
GALINA ZOLTÁN  
ÉPÜLETSZERKEZETI KONZULENS: JUHÁSZ BALÁZS  
GÉPÉSZET KONZULENS: GYURCSOVICS LAJOS  
KIVITEL KONZULENS: DR. LEPEL ADRIENN  
TARTÓSZERKEZETI KONZULENS : DR. THER TAMÁS

KOMPLEX 2.

SZERZETESI KÖZÖSSÉGI HÁZ  
BALATONFÜRED - PAPSOKA

**É.28**

**Jelmagyarázat**

KIADÁS DÁTUMA: 2022.12.16.  
LÉPTÉK

# Közösségi étkező és a kerengő közötti átlás



 CSOMÓS ILDIKÓ

ÉPÍTÉSZ KONZULENS : FENES TAMÁS DLA  
GALINA ZOLTÁN  
ÉPÜLETSZERKEZETI KONZULENS: JUHÁSZ BALÁZS  
GÉPÉSZET KONZULENS: GYURCSOVICS LAJOS  
KIVITEL KONZULENS: DR. LEPEL ADRIENN  
TARTÓSZERKEZETI KONZULENS : DR. THER TAMÁS

KOMPLEX 2.

SZERZETESI KÖZÖSSÉGI HÁZ  
BALATONFÜRED - PAPSOKA

**É.29**

Belsőtéri átlátások

KIADÁS DÁTUMA: 2022.12.16.  
LÉPTÉK

# Szerzetesi lakószoba berendezési és világítási alaprajza falnézetekkel

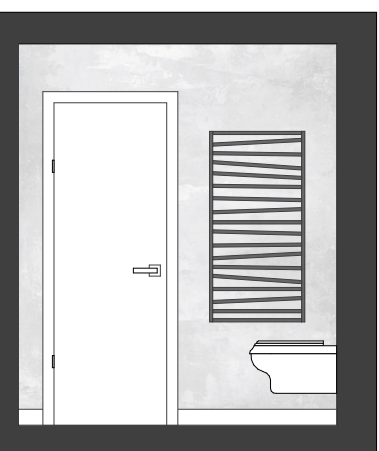
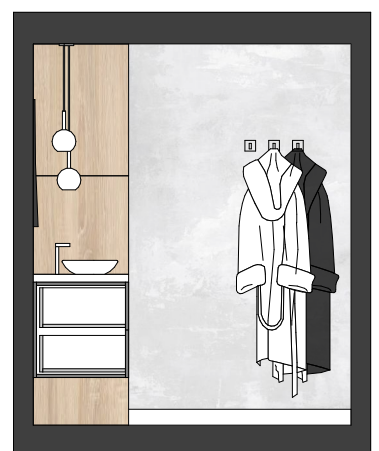
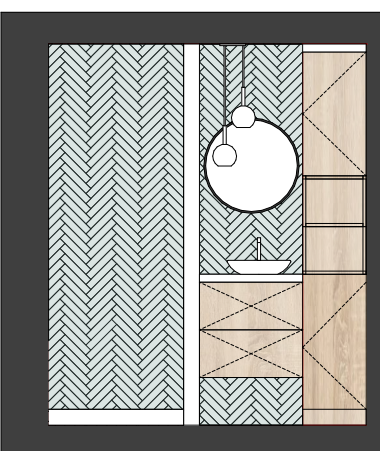
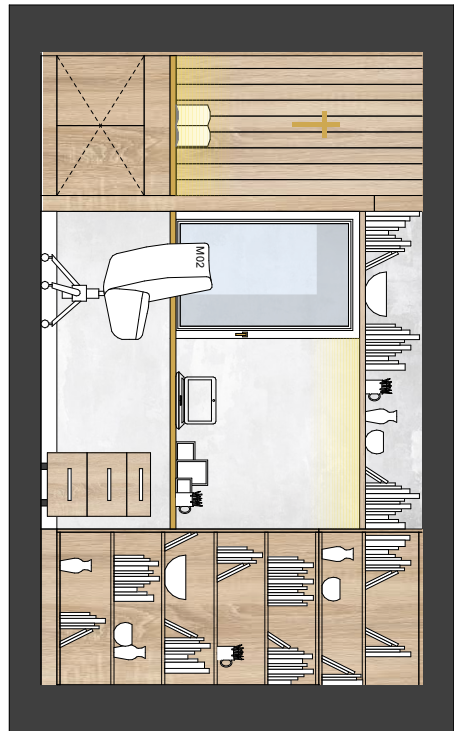
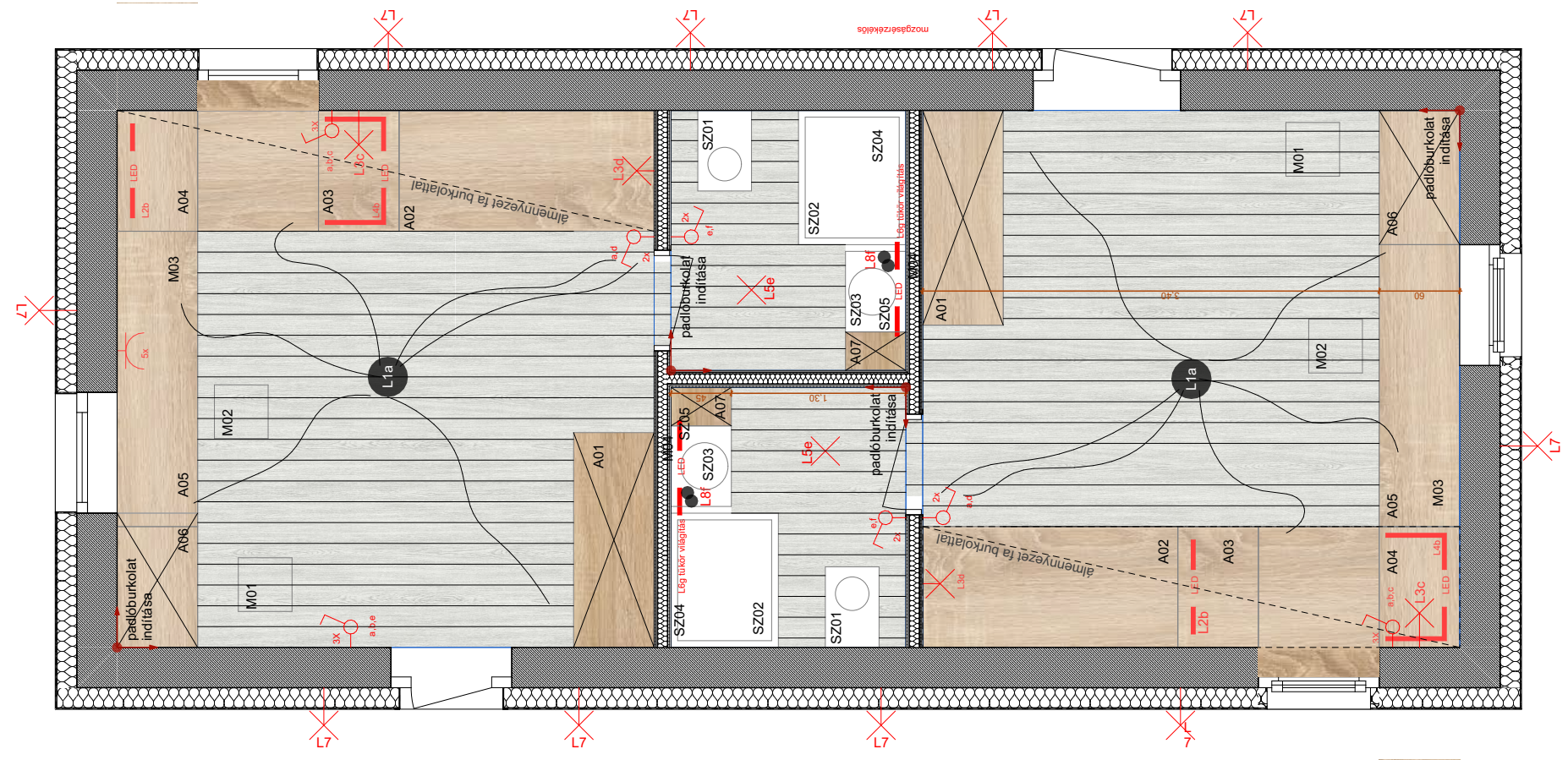
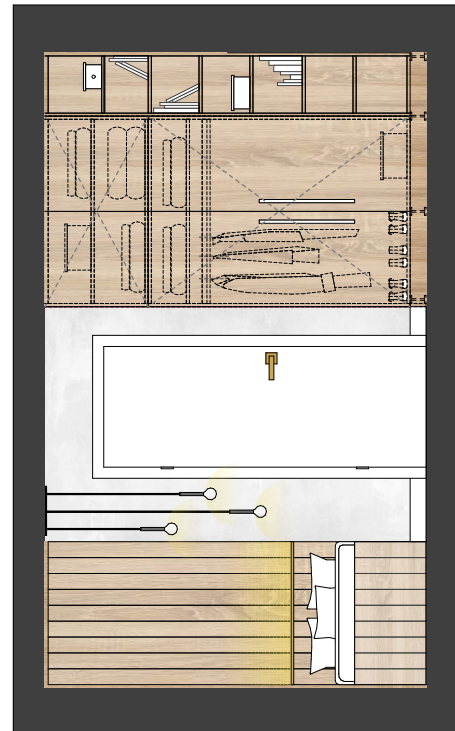

ÉPÍTÉSZ KONZULENS : FENES TAMÁS DLA  
 GALINA ZOLTÁN  
 ÉPÜLETSZERKEZETI KONZULENS: JUHÁSZ BALÁZS  
 GÉPÉSZET KONZULENS: GYURCSOVICS LAJOS  
 KIVITEL KONZULENS: DR. LEPEL ADRIENN  
 TARTÓSZERKEZETI KONZULENS : DR. THER TAMÁS

KOMPLEX 2.

SZERZETESI KÖZÖSSÉGI HÁZ  
 BALATONFÜRED - PAPSOKA

É.30

Lakószoba berendezési alaprajza

KIADÁS DÁTUMA: 2022.12.16.  
 LÉPTÉK

# Szerzetesi lakószoba

## Anyaghasználat:

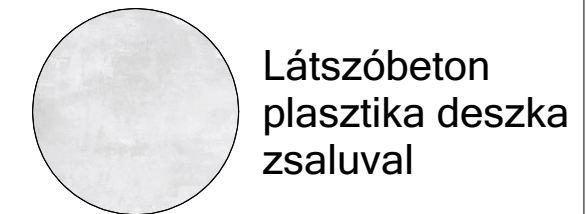
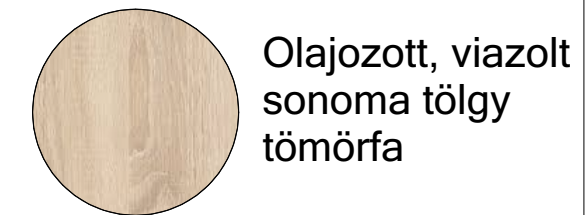

ÉPÍTÉSZ KONZULENS : FENES TAMÁS DLA  
GALINA ZOLTÁN  
ÉPÜLETSZERKEZETI KONZULENS: JUHÁSZ BALÁZS  
GÉPÉSZET KONZULENS: GYURCSOVICS LAJOS  
KIVITEL KONZULENS: DR. LEPEL ADRIENN  
TARTÓSZERKEZETI KONZULENS : DR. THER TAMÁS

KOMPLEX 2.

SZERZETESI KÖZÖSSÉGI HÁZ  
BALATONFÜRED - PAPSOKA

É.31

Szerzetesi lakószoba

KIADÁS DÁTUMA: 2022.12.16.  
LÉPTÉK



## Falnézetek:

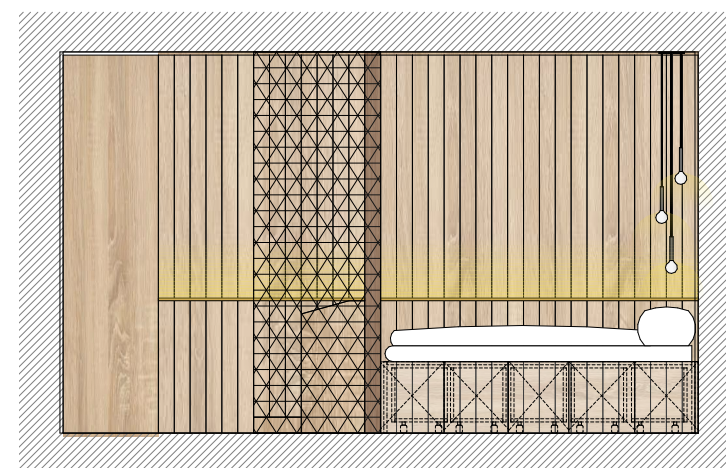
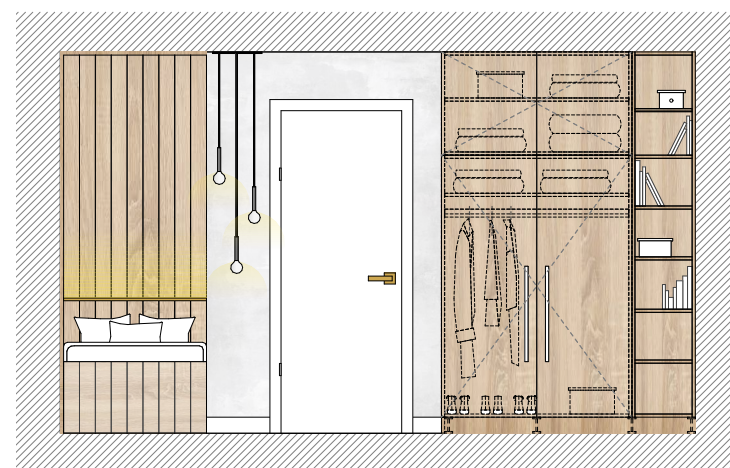

# Szerzetesi fürdőszoba



## Anyaghasználat:

-  Porszórt RAL 9017 színű fém felület
-  Látszóbeton plasztika deszka zsaluval
-  Capri oliva Marakesh cementlap
-  Olajozott, viazott sonoma tölgy tömörfa

**SZ01** *Geberit iCon* falí WC mélyöblítésű, zárt formájú, Rimgree 35,5x33x53 cm



**SZ02** *Siko* Zuhanytálca SAT fekete öntött márvány 120x80x3 cm



**SZ03** *Ravak Slim* kerámia mosdó ø 40 cm



**SZ04** *Ravak* állózuhany termosztátos csapteleppel fekete 86-133,5 cm



**SZ05** *Ravak 10% free black* fekete mosdócsaptelep 152x49x142 mm



**M04** *Ikea Stockholm* falí tükör köris furnér ø 80 cm



## Falnézetek:

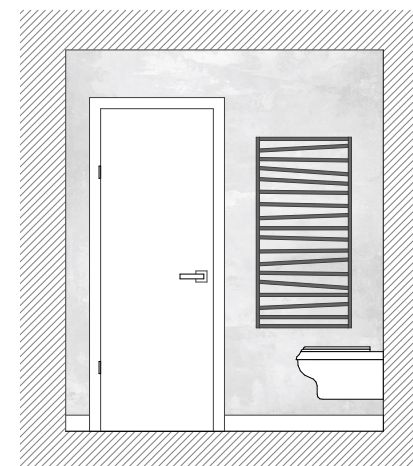
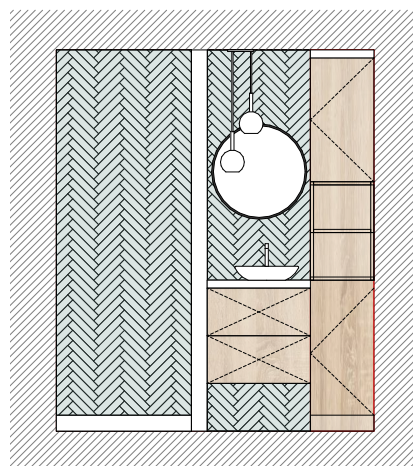
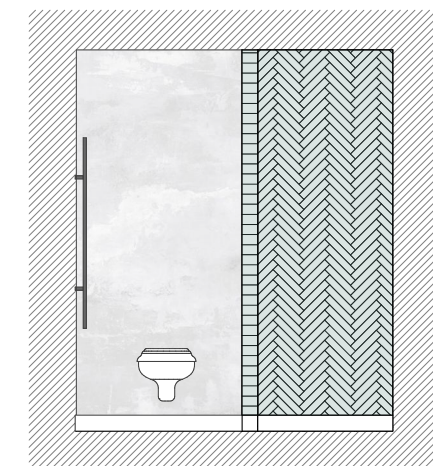

 CSOMÓS ILDIKÓ

ÉPÍTÉSZ KONZULENS : FENES TAMÁS DLA  
GALINA ZOLTÁN  
ÉPÜLETSZERKEZETI KONZULENS: JUHÁSZ BALÁZS  
GÉPÉSZET KONZULENS: GYURCSOVICS LAJOS  
KIVITEL KONZULENS: DR. LEPEL ADRIENN  
TARTÓSZERKEZETI KONZULENS : DR. THER TAMÁS

KOMPLEX 2.

SZERZETESI KÖZÖSSÉGI HÁZ  
BALATONFÜRED - PAPSOKA

**É.32**

Szerzetesi fürdőszoba

KIADÁS DÁTUMA: 2022.12.16.  
LÉPTÉK



# Moodboard



 CSOMÓS ILDIKÓ

ÉPÍTÉS KONSZULENS : FENES TAMÁS DLA  
GALINA ZOLTÁN  
ÉPÜLETSZERKEZETI KONSZULENS: JUHÁSZ BALÁZS  
GÉPÉSZET KONSZULENS: GYURCSOVICS LAJOS  
KIVITEL KONSZULENS: DR. LEPEL ADRIENN  
TARTÓSZERKEZETI KONSZULENS : DR. THER TAMÁS

KOMPLEX 2.

SZERZETESI KÖZÖSSÉGI HÁZ  
BALATONFÜRED - PAPSOKA

É.33

Moodboard

KIADÁS DÁTUMA: 2022.12.16.  
LÉPTÉK

# Mobília

M01 *Kondela Artes fotel*  
arany lábak, camel barna  
ekobőr  
72x98x112 cm



M02 *Kondela Ingel forgószék*  
arany lábak, camel barna  
ekobőr  
74x71x117 cm



M03 *Teirodád Irodai tároló*  
TEM Rioma 14 -4 fiókos  
tölgy, fehér  
43x67x48 cm



M04 *Ikea Stockholm fali tükör*  
kőris furnér  
ø 80 cm



# Világítótestek

L01 *Nowodvorski Spider*  
fekete színben



L03 *Nowodvorski 2*  
függesztett Cameleon  
Monaco árnyékolással



L05 *Nowodvorski Arena*  
mennyezeti lámpa



L08 *Nowodvorski Pofile eye*  
2 ágú függesztett spot  
lámpa



ÉPÍTÉS KONSZULENS : FENES TAMÁS DLA  
GALINA ZOLTÁN  
ÉPÜLETSZERKEZETI KONSZULENS: JUHÁSZ BALÁZS  
GÉPÉSZET KONSZULENS: GYURCSOVICS LAJOS  
KIVITEL KONSZULENS: DR. LEPEL ADRIENN  
TARTÓSZERKEZETI KONSZULENS : DR. THER TAMÁS

KOMPLEX 2.

SZERZETESI KÖZÖSSÉGI HÁZ  
BALATONFÜRED - PAPSOKA

É.34

Konszignáció

KIADÁS DÁTUMA: 2022.12.16.  
LÉPTÉK