

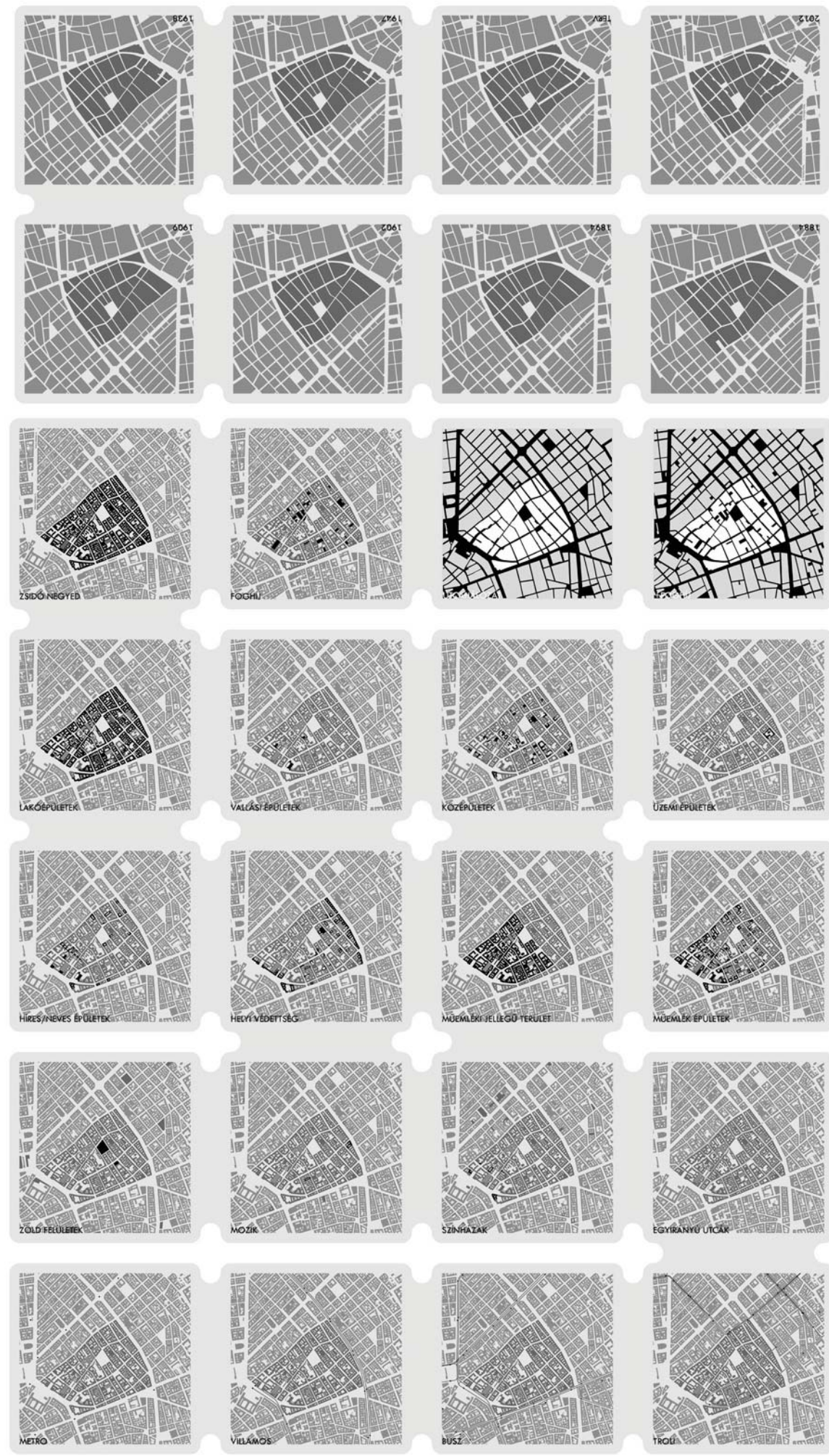

A3
TERVDOKUMENTÁCIÓ

BUDAPEST
KISDIÓFA UTCA 7.
FOGHÍJ_AK IDEIGLENES BEÉPÍTÉSE
**PAPP MÁTYÁS /NHPD70/
DIPLOMATERV**



m	Z	S	M	L	XL
1	1Z	1S	1M	1L	1XL
2	2Z	2S	2M	2L	2XL
3	3Z	3S	3M	3L	3XL
4	4Z	4S	4M	4L	4XL
5	5Z	5S	5M	5L	5XL
6	6Z	6S	6M	6L	6XL
7	7Z	7S	7M	7L	7XL

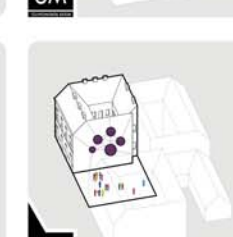
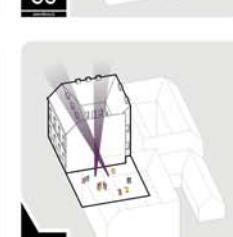
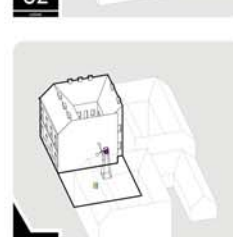
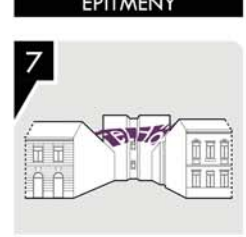
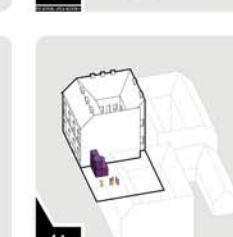
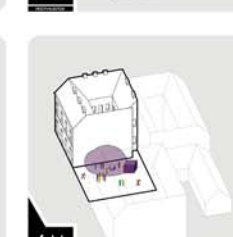
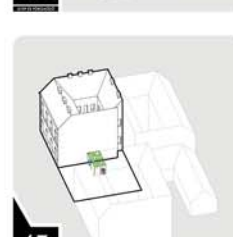
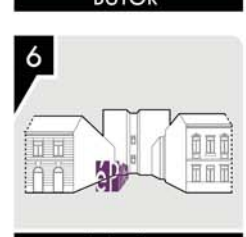
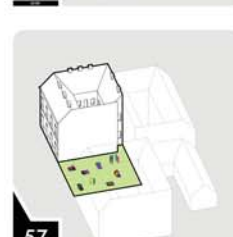
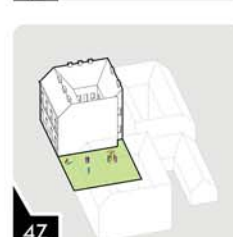
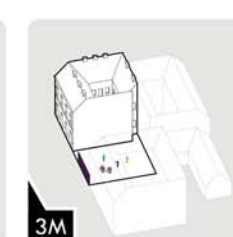
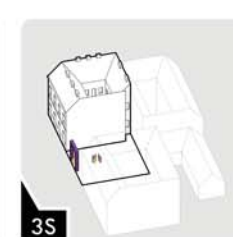
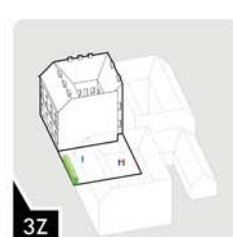
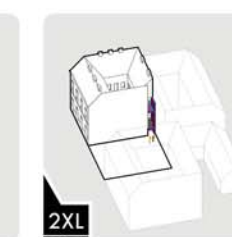
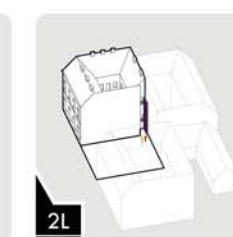
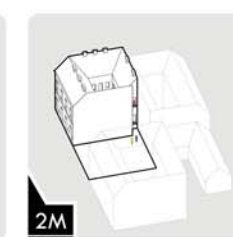
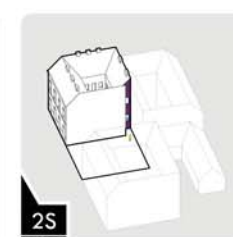
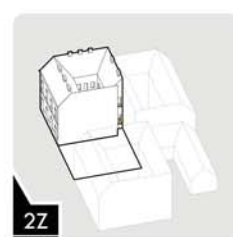
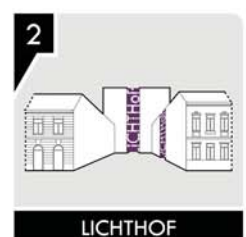
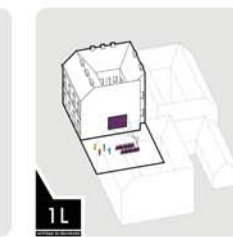
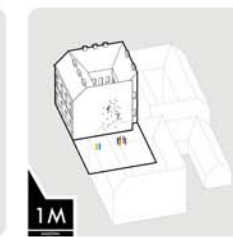
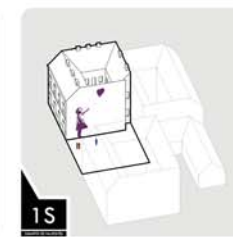
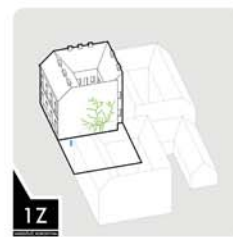
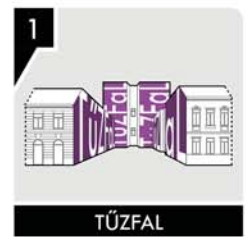
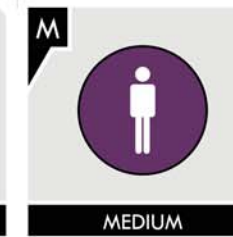

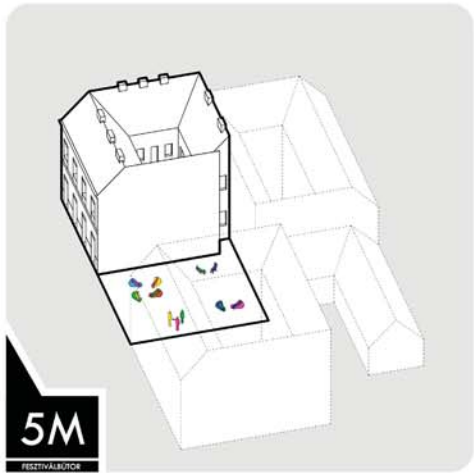

5M FESTIVÁLBOJTOR

FESTIVÁLBOJTOR BONTÁSA

A fesztivál végénél előtt ügyeljen a bontásra, a bontás során a bontóknak meg kell adni a bontási tervet...

AKKADÉMIA: A fesztiválbojtorok elhelyezése a helyen fontos tényező a látogatók számára...

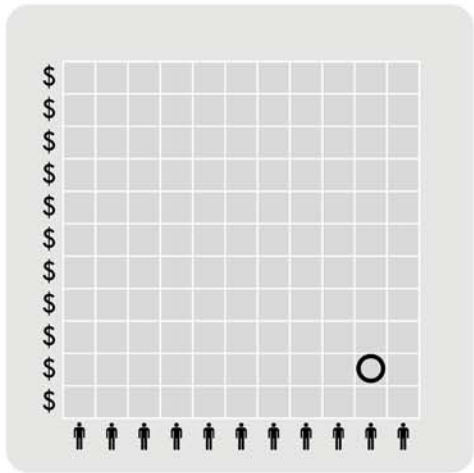

JOG: az egy olyan projekt, ahol nem kell vagy kevesebb a jogi igazgatás... PÉNZDÍJ: a bontásnál lehet előzetesen meg kell adni a bontási tervet... KOMMUNIKÁCIÓ: a kommunikáció fontos a projektben... CIVIL: több területet is érint a projekt...

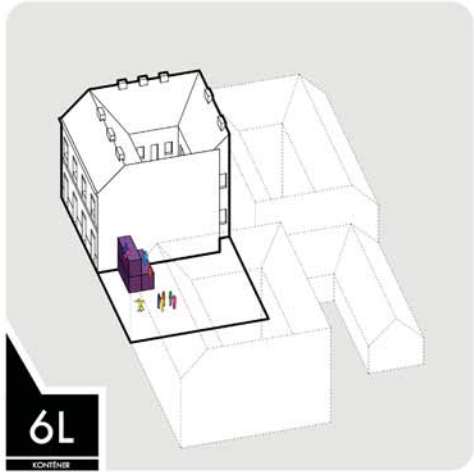

6L KONTEJNÉR

KONTEJNÉR BONTÁSA

A konténer bontásának legfontosabb lépése a bontási terv elkészítése... A bontás során a bontóknak meg kell adni a bontási tervet...

AKKADÉMIA: a konténer elhelyezése a helyen fontos tényező a látogatók számára...

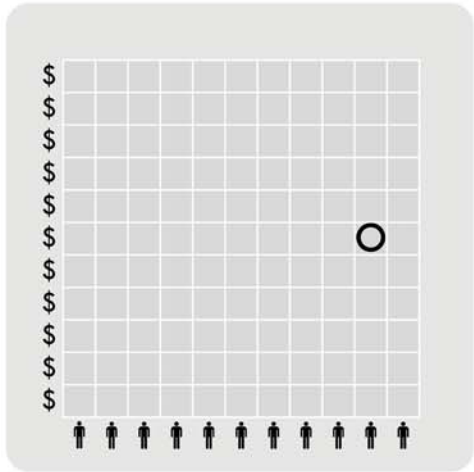

JOG: több területet is érint a projekt... PÉNZDÍJ: a bontásnál lehet előzetesen meg kell adni a bontási tervet... KOMMUNIKÁCIÓ: a kommunikáció fontos a projektben... CIVIL: több területet is érint a projekt...

HASZNÁLATI UTASÍTÁS. VÁLASZTHATÓ MŰSZEREK. SŐRPAJ, NAPÁGY, BARSZÁK. BONTÁSA, AKKADÉMIA. KARBANTARTÁS. FELHASZNÁLT ANYAGOK. REPRODUKCIÓS KÉPESÉG. PROJEKT MEGVALÓSULÁSA - SŐRPAJ, NAPÁGY, BARSZÁK. SAJÓV UJTEHÉV. ÖLTET FEMBERESEK. SZERZÉSI JOGOK. GÉPEK. MUNKÁS - 2 IS.

KARBANTARTÁS. FELHASZNÁLT ANYAGOK. REPRODUKCIÓS KÉPESÉG. PROJEKT MEGVALÓSULÁSA - SŐRPAJ, NAPÁGY, BARSZÁK. SAJÓV UJTEHÉV. ÖLTET FEMBERESEK. SZERZÉSI JOGOK. GÉPEK. MUNKÁS - 2 IS.

HASZNÁLATI UTASÍTÁS. VÁLASZTHATÓ MŰSZEREK. ÁTALAKÍTOTT MAJÓZÁS KONTEJNÉR. ELŐGYÁRTOTT, IRÓDA KONTEJNÉR. BONTÁSA. AKKADÉMIA. KARBANTARTÁS. FELHASZNÁLT ANYAGOK. REPRODUKCIÓS KÉPESÉG. PROJEKT MEGVALÓSULÁSA - IRÓDA KONTEJNÉR. SAJÓV UJTEHÉV. ÖLTET FEMBERESEK. SZERZÉSI JOGOK. GÉPEK. MUNKÁS - 4 IS.

KARBANTARTÁS. FELHASZNÁLT ANYAGOK. REPRODUKCIÓS KÉPESÉG. PROJEKT MEGVALÓSULÁSA - IRÓDA KONTEJNÉR. SAJÓV UJTEHÉV. ÖLTET FEMBERESEK. SZERZÉSI JOGOK. GÉPEK. MUNKÁS - 4 IS.

ÉPÍTÉS. BERUHÁZÓ. TERVEZŐ. ÉPÍTÉSZEMÉNY. JOGI KÉPVISELET. MUNKÁS - 2 IS.

SZERZÉSI JOGOK. GÉPEK. MUNKÁS - 2 IS.

ÉPÍTÉS. BERUHÁZÓ. TERVEZŐ. ÉPÍTÉSZEMÉNY. JOGI KÉPVISELET. MUNKÁS - 4 IS.

SZERZÉSI JOGOK. GÉPEK. MUNKÁS - 4 IS.

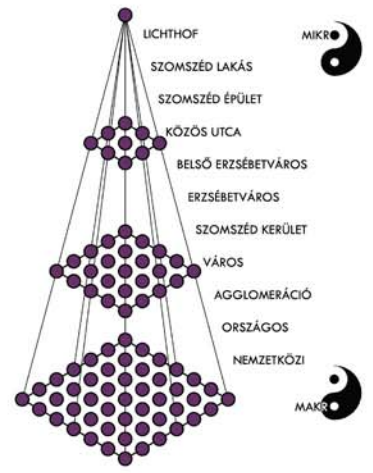

LICHTHOF

+ NAPPÉNY + KIÁLTÁS
 - FŰTÉS - HANGOSABB
 - SZŰK NYÍLÁSON ZAJOS, SÜDŐS PARKOLÓRA RÁLÁTÁS
 + SZÉP KÖRNYEZET + LAKÁS KIBŐVÍTÉSÉRE TÁROLO, SZÁRÍTÓ, ERKÉLY

GAZDASÁGI, KULTURÁLIS ÉS ÉLETVITELI ÁGAZATOK

SZOMSZÉD LAKÁS, ÜZLET

+ NINCS
 - FŰTÉS - HANGOSABB
 - NINCS KÖZVETLEN KAPCSOLATBAN VELE
 + IDEIGLENES ABLAK, MEGNYITÁS + LAKÁS KIBŐVÍTÉSÉRE TÁROLO, SZÁRÍTÓ, ERKÉLY

GAZDASÁGI, KULTURÁLIS ÉS ÉLETVITELI ÁGAZATOK

SZOMSZÉD ÉPÜLET

+ BELSŐ UDVARBA NEM VET ÁRNYÉKOT
 - LÁTVÁNY - HANGOSABB - SZÉL TURBULENCIA
 - NINCS KÖZVETLEN KAPCSOLATBAN VELE, MAXIMUM PARKOLÓKÉNT
 + ÉLETVITELI TÁMOGATÓ FUNKCIÓ LÉTESÜLHET

GAZDASÁGI, KULTURÁLIS ÉS ÉLETVITELI ÁGAZATOK

KÖZÖS UTCA

+ NAPPÉNY + SÖRÜ SZÖVET FELSZAKAD
 - LÁTVÁNY - SZÉL
 - PARKOLÓ HELY
 + ÉLETVITELI TÁMOGATÓ FUNKCIÓ LÉTESÜLHET + SZÉP, VÁLTOZATOS UTCAKÉP

GAZDASÁGI, KULTURÁLIS ÉS ÉLETVITELI ÁGAZATOK

BELSŐ ERZSÉBETVÁROS

+ SÖRÜ SZÖVET FELSZAKAD + ELHETŐSÉB NÉPSŐRÖSG
 - LÁTVÁNY - SZÉL
 - PARKOLÓ HELY - KEVÉS ANYAGI ÉS MUNKA RÁFORDÍTÁS
 + VÁROSBÉRES ÉLETÉRT SZERVEZŐ, SEGÍTŐ FUNKCIÓ LÉTESÜLHET + SZÉP, VÁLTOZATOS UTCAKÉP

GAZDASÁGI, KULTURÁLIS ÉS ÉLETVITELI ÁGAZATOK

ERZSÉBETVÁROS

+ SÖRÜ SZÖVET FELSZAKAD + ELHETŐSÉB NÉPSŐRÖSG + KÖZTÉR KIALAKULÁSÁNAK LEHETŐSÉGE
 - FREKVENCIÁLT KÖRNYÉKEN ALULHASZNOSÍTOTT - SZÉL
 - KEVÉS ANYAGI ÉS MUNKA RÁFORDÍTÁS
 + KERÜLET ÉLETÉRT SZERVEZŐ, SEGÍTŐ FUNKCIÓ LÉTESÜLHET + SZÉP, VÁLTOZATOS UTCAKÉP

GAZDASÁGI, KULTURÁLIS ÉS ÉLETVITELI ÁGAZATOK

SZOMSZÉDOS KERÜLETEK

+ KÖZTÉR KIALAKULÁSÁNAK LEHETŐSÉGE + VÁROSI SZÖVET FEJLŐDÉSE + PARKOLÓ
 - ALULHASZNOSÍTOTT BELVÁROSI, DRÁGA TELKEK - FUNKCIONÁLHANTOS VÁROSI HELYZETEK
 - PARKOLÓ - KEVÉS ANYAGI ÉS MUNKA RÁFORDÍTÁS
 + VÁROSI EVOLÚCIÓ KÖVETKEZŐ SZINTJE + EURÓPAI ÉLETVITELI LEHETŐSÉGE

GAZDASÁGI, KULTURÁLIS ÉS ÉLETVITELI ÁGAZATOK

BUDAPEST

+ RITKA LEHETŐSÉG + KÖZTÉR KIALAKULÁSÁNAK LEHETŐSÉGE + VÁROSI SZÖVET FEJLŐDÉSE + PARKOLÓ
 - ALULHASZNOSÍTOTT BELVÁROSI, DRÁGA TELKEK - FUNKCIONÁLHANTOS VÁROSI HELYZETEK
 - PARKOLÓ - KEVÉS ANYAGI ÉS MUNKA RÁFORDÍTÁS
 + VÁROSI EVOLÚCIÓ KÖVETKEZŐ SZINTJE + EURÓPAI ÉLETVITELI LEHETŐSÉGE + UNIKÁLIS FOGHÉBÉPÍTÉS

GAZDASÁGI, KULTURÁLIS ÉS ÉLETVITELI ÁGAZATOK

AGGLOMERÁCIÓ

+ OLCÓ PARKOLÓ
 - SZŰK, ZSÚFOLT PARKOLÓ
 - PARKOLÓ - KEVÉS ANYAGI ÉS MUNKA RÁFORDÍTÁS
 + FELTÖNŐ, UNIKÁLIS FOGHÉBÉPÍTÉS

GAZDASÁGI, KULTURÁLIS ÉS ÉLETVITELI ÁGAZATOK

MAGYARORSZÁG

+ OLCÓ PARKOLÓ
 - SZŰK, ZSÚFOLT PARKOLÓ - NEMZETI MEGKÖZELÍTHETŐ
 - PARKOLÓ - KEVÉS ANYAGI ÉS MUNKA RÁFORDÍTÁS
 + FELTÖNŐ, UNIKÁLIS FOGHÉBÉPÍTÉS

GAZDASÁGI, KULTURÁLIS ÉS ÉLETVITELI ÁGAZATOK

NEMZETKÖZI

+ SEMMI
 - SEMMI
 - NINCS A FIGYELEM KÖZÉPPONTJÁBAN
 + FELTÖNŐ, UNIKÁLIS FOGHÉBÉPÍTÉS

GAZDASÁGI, KULTURÁLIS ÉS ÉLETVITELI ÁGAZATOK

BUDAPESTI SZÖVEGTÍPUSOK/FOGHÉJAK LÉTREJÖTTÉ



FOGHÉJ HELYZETE A BLOKKON BELÜL

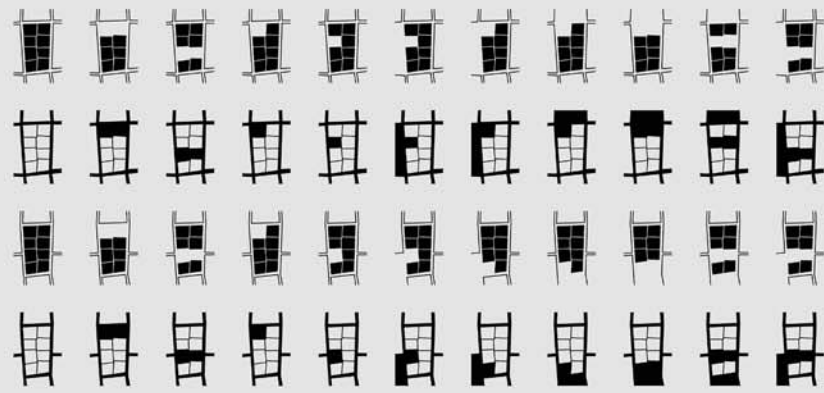

VÁROSI FIZIKAI HIÁNY ELEMZÉSE



PARKOLÓ HASZNÁLAT NAPI, HETI ÉS HÓNAPOS BONTÁSBA

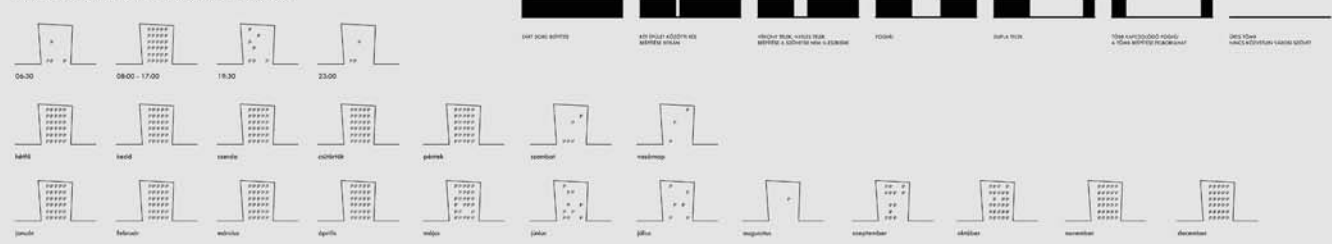

1. magasságkülönbségek, fizikai hiány



2. létens funkció hiány

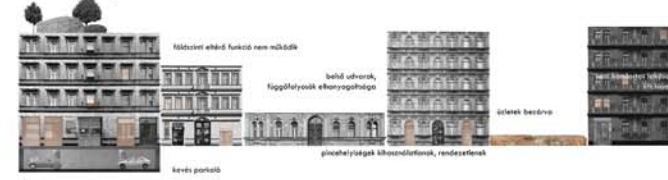

3. a fizikai hiányt pótló beépítések

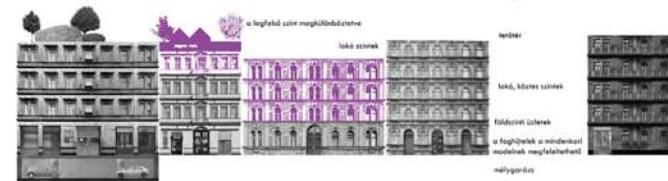

4. ének és hosszúsági modell



FOGHÍJAK
BUDAPEST
CSÁNYI UTCA 5. & KISÚJFALVI UTCA 7.
FOGHÍJAK IDEIGLENES BEÉPÍTÉSE
PAPP MÁTYÁS
DIPLOMATERV



ERZSÉBTVÁROS BEJÁRÁS
A VI. KERÜLET, AZAZ ERZSÉBTVÁROS ÉS KÖRNYÉKE KÖZÖSSÉGI ÉS SZOCIÁLIS TARTÓERŐJÉNEK MŰLTÁRA...
BELSŐ ERZSÉBTVÁROS VIZSGÁLAT
A VI. KERÜLET ÉS ERZSÉBTVÁROS TARTÓERŐJÉNEK ÉS SZOCIÁLIS TARTÓERŐJÉNEK...
CIVIL SZERVEZETEK
A CIVIL SZERVEZETEK SZÁMOS SZAKTERMI PROGRAMJÁT...
FOGHÍJAK
A NEGRÉBEN AZ ÁLLÓERŐK...
MÁTEK
45. PARKOLÓ...
46. ÉRDEK...
47. KONFERENCIA...
48. FIZIKAI...
49. VILÁGÍTÁS...
50. ÁRTERVEZÉS...
51. PARKOLÓ...
52. VILÁGÍTÁS...
53. ÁRTERVEZÉS...
54. PARKOLÓ...
55. VILÁGÍTÁS...
56. ÁRTERVEZÉS...

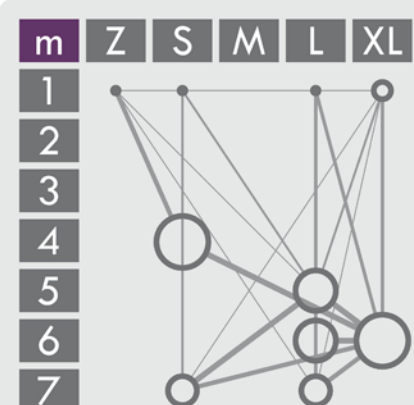
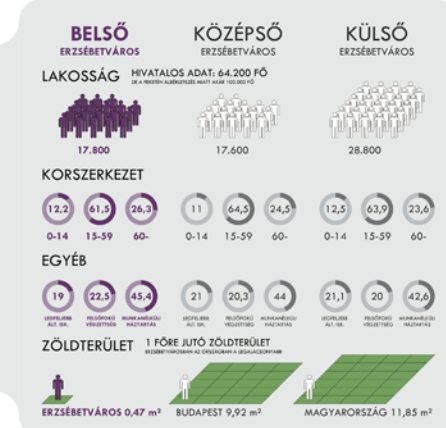

HELYSZÍNRAJZ PROGRAM
M=1:500, M=1:2000
BUDAPEST
CSÁNYI UTCA 5. & KISÚJFALVI UTCA 7.
FOGHÍJAK IDEIGLENES BEÉPÍTÉSE
PAPP MÁTYÁS
DIPLOMATERV

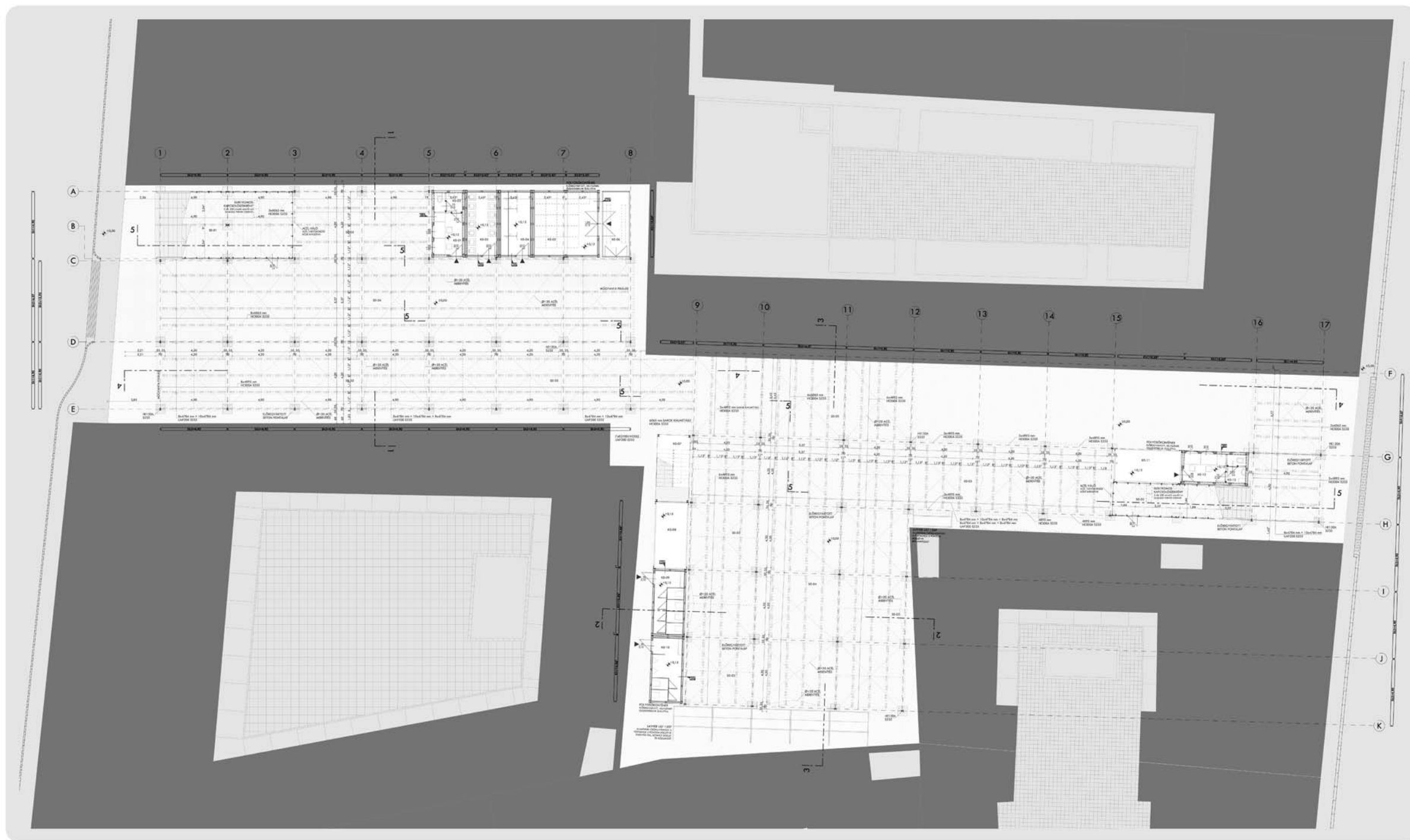

1Z	1S	1M	1L	1XL
2Z	2S	2M	2L	2XL
3Z	3S	3M	3L	3XL
4Z	4S	4M	4L	4XL
5Z	5S	5M	5L	5XL
6Z	6S	6M	6L	6XL
7Z	7S	7M	7L	7XL

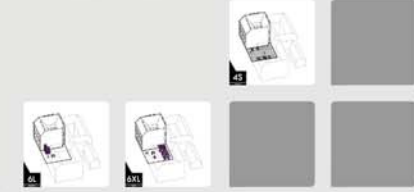

KB-01	RODA	1/1 KÖRNYELV	6,30 m ²	KB-01	NYITÓ	1/1 KÖRNYELV	4,80 m ²
KB-02	NYITÓ	1/1 KÖRNYELV	6,30 m ²	KB-02	NYITÓ	1/1 KÖRNYELV	4,80 m ²
KB-03	NYITÓ	1/1 KÖRNYELV	6,30 m ²	KB-03	NYITÓ	1/1 KÖRNYELV	4,80 m ²
KB-04	NYITÓ	1/1 KÖRNYELV	6,30 m ²	KB-04	NYITÓ	1/1 KÖRNYELV	4,80 m ²
KB-05	NYITÓ	1/1 KÖRNYELV	6,30 m ²	KB-05	NYITÓ	1/1 KÖRNYELV	4,80 m ²
KB-06	NYITÓ	1/1 KÖRNYELV	6,30 m ²	KB-06	NYITÓ	1/1 KÖRNYELV	4,80 m ²
KB-07	NYITÓ	1/1 KÖRNYELV	6,30 m ²	KB-07	NYITÓ	1/1 KÖRNYELV	4,80 m ²
KB-08	NYITÓ	1/1 KÖRNYELV	6,30 m ²	KB-08	NYITÓ	1/1 KÖRNYELV	4,80 m ²
KB-09	NYITÓ	1/1 KÖRNYELV	6,30 m ²	KB-09	NYITÓ	1/1 KÖRNYELV	4,80 m ²
KB-10	NYITÓ	1/1 KÖRNYELV	6,30 m ²	KB-10	NYITÓ	1/1 KÖRNYELV	4,80 m ²
KB-11	NYITÓ	1/1 KÖRNYELV	6,30 m ²	KB-11	NYITÓ	1/1 KÖRNYELV	4,80 m ²
KB-12	NYITÓ	1/1 KÖRNYELV	6,30 m ²	KB-12	NYITÓ	1/1 KÖRNYELV	4,80 m ²
KB-13	NYITÓ	1/1 KÖRNYELV	6,30 m ²	KB-13	NYITÓ	1/1 KÖRNYELV	4,80 m ²

KB-01 NYITÓ (1/1 KÖRNYELV) 6,30 m²
KB-02 NYITÓ (1/1 KÖRNYELV) 6,30 m²
KB-03 NYITÓ (1/1 KÖRNYELV) 6,30 m²
KB-04 NYITÓ (1/1 KÖRNYELV) 6,30 m²
KB-05 NYITÓ (1/1 KÖRNYELV) 6,30 m²
KB-06 NYITÓ (1/1 KÖRNYELV) 6,30 m²
KB-07 NYITÓ (1/1 KÖRNYELV) 6,30 m²
KB-08 NYITÓ (1/1 KÖRNYELV) 6,30 m²
KB-09 NYITÓ (1/1 KÖRNYELV) 6,30 m²
KB-10 NYITÓ (1/1 KÖRNYELV) 6,30 m²
KB-11 NYITÓ (1/1 KÖRNYELV) 6,30 m²
KB-12 NYITÓ (1/1 KÖRNYELV) 6,30 m²
KB-13 NYITÓ (1/1 KÖRNYELV) 6,30 m²

00 ALAPRAJZ
M=1:100
 BUDAPEST
 CSÁNYI UTCA 5. & KISDOHA UTCA 7.
 FOGHÉJ_AK IDEIGLENES BÉRTÉSE
 PAPP MÁTYÁS
 DIPLOMATERV

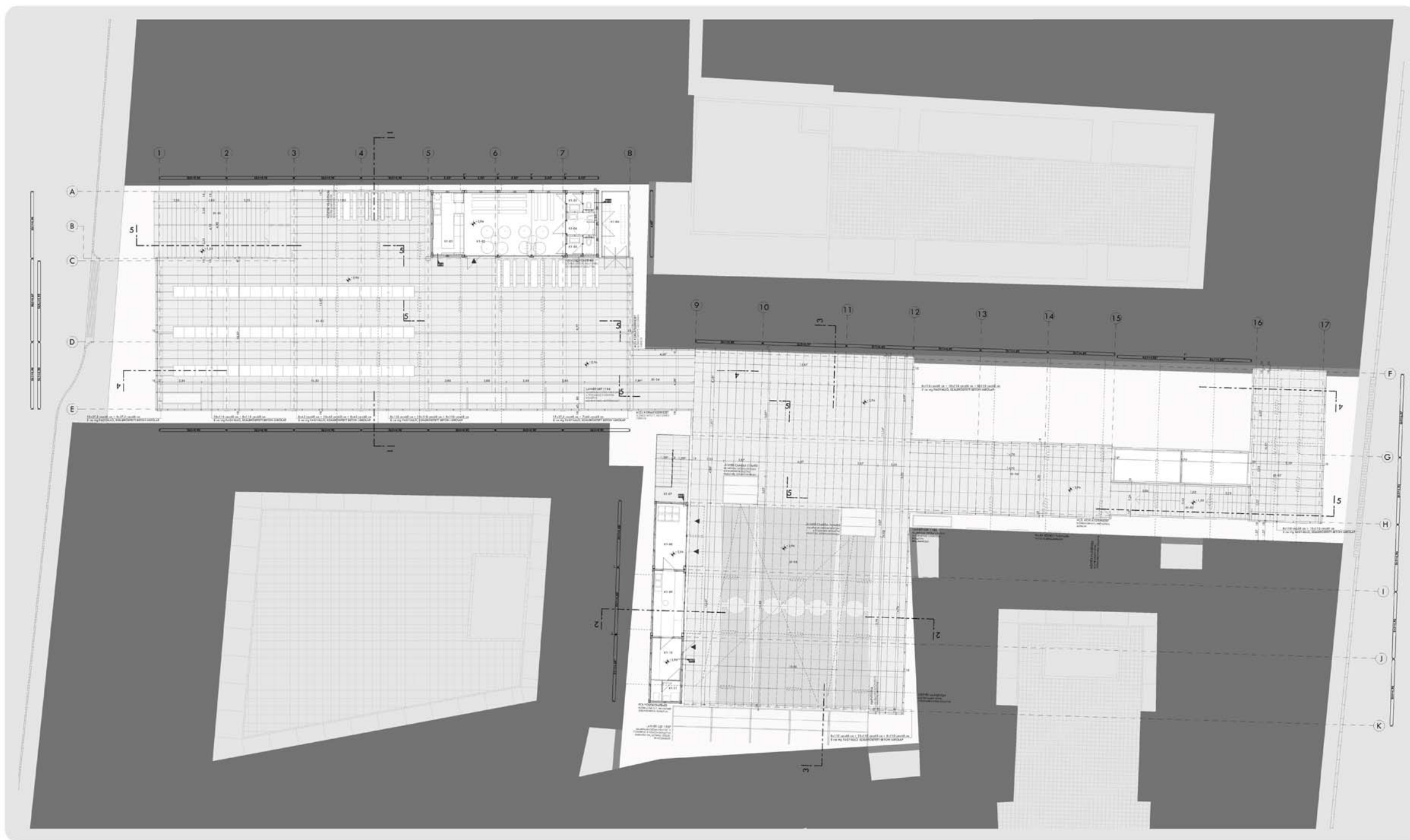

1Z	1S	1M	1L	1XL
2Z	2S	2M	2L	2XL
3Z	3S	3M	3L	3XL
4Z	4S	4M	4L	4XL
5Z	5S	5M	5L	5XL
6Z	6S	6M	6L	6XL
7Z	7S	7M	7L	7XL

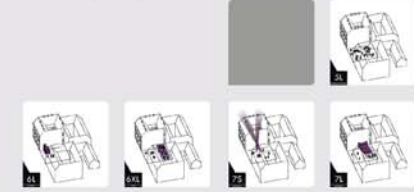

K1-01	FAJTA	(L. SZÁM) / (L. SZÁM)	10,00 m ²	K1-02	FAJTA	(L. SZÁM) / (L. SZÁM)	10,00 m ²
K1-02	FAJTA	(L. SZÁM) / (L. SZÁM)	10,00 m ²	K1-03	FAJTA	(L. SZÁM) / (L. SZÁM)	10,00 m ²
K1-03	FAJTA	(L. SZÁM) / (L. SZÁM)	10,00 m ²	K1-04	FAJTA	(L. SZÁM) / (L. SZÁM)	10,00 m ²
K1-04	FAJTA	(L. SZÁM) / (L. SZÁM)	10,00 m ²	K1-05	FAJTA	(L. SZÁM) / (L. SZÁM)	10,00 m ²
K1-05	FAJTA	(L. SZÁM) / (L. SZÁM)	10,00 m ²	K1-06	FAJTA	(L. SZÁM) / (L. SZÁM)	10,00 m ²
K1-06	FAJTA	(L. SZÁM) / (L. SZÁM)	10,00 m ²	K1-07	FAJTA	(L. SZÁM) / (L. SZÁM)	10,00 m ²
K1-07	FAJTA	(L. SZÁM) / (L. SZÁM)	10,00 m ²	K1-08	FAJTA	(L. SZÁM) / (L. SZÁM)	10,00 m ²
K1-08	FAJTA	(L. SZÁM) / (L. SZÁM)	10,00 m ²	K1-09	FAJTA	(L. SZÁM) / (L. SZÁM)	10,00 m ²
K1-09	FAJTA	(L. SZÁM) / (L. SZÁM)	10,00 m ²	K1-10	FAJTA	(L. SZÁM) / (L. SZÁM)	10,00 m ²
K1-10	FAJTA	(L. SZÁM) / (L. SZÁM)	10,00 m ²	K1-11	FAJTA	(L. SZÁM) / (L. SZÁM)	10,00 m ²
K1-11	FAJTA	(L. SZÁM) / (L. SZÁM)	10,00 m ²				

K17 0,5 m-es távolságra lévő oszlopok közötti terület
 az oszlopok területén
 1,5 m-es távolságra lévő oszlopok közötti terület az oszlopok területén kívül
 1,5 m-es távolságra lévő oszlopok közötti terület az oszlopok területén kívül
 1,5 m-es távolságra lévő oszlopok közötti terület az oszlopok területén kívül
 1,5 m-es távolságra lévő oszlopok közötti terület az oszlopok területén kívül

01 ALAPRAJZ
M=1:100
 BUDAPEST
 CSÁHYI UTCA 5. & KISSÓFA UTCA 7.
 FOGRÉJ_AK IDEIGLENES BÉRTÉSE
 PAPP MÁTYÁS
 DIPLOMATERV

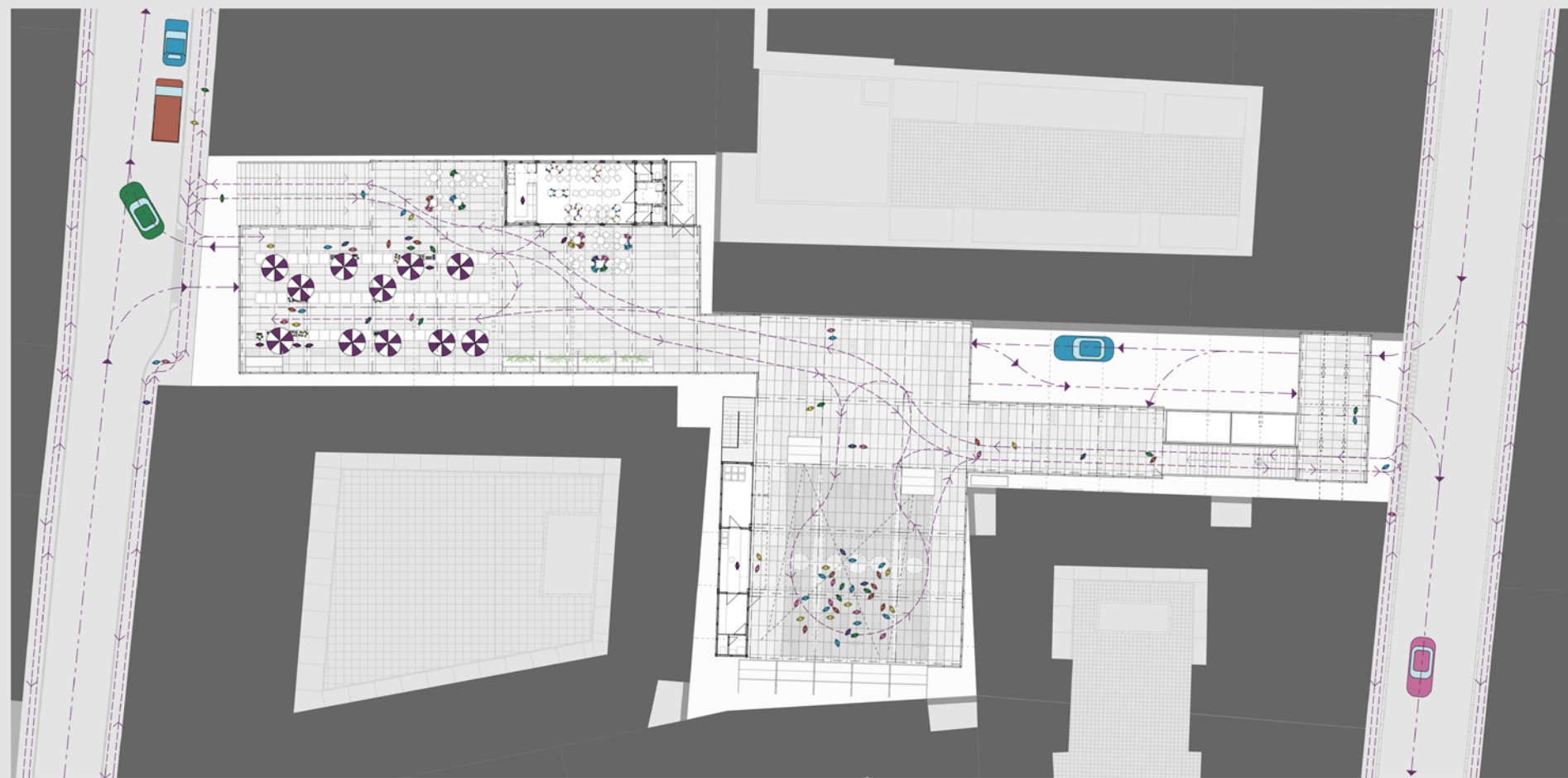
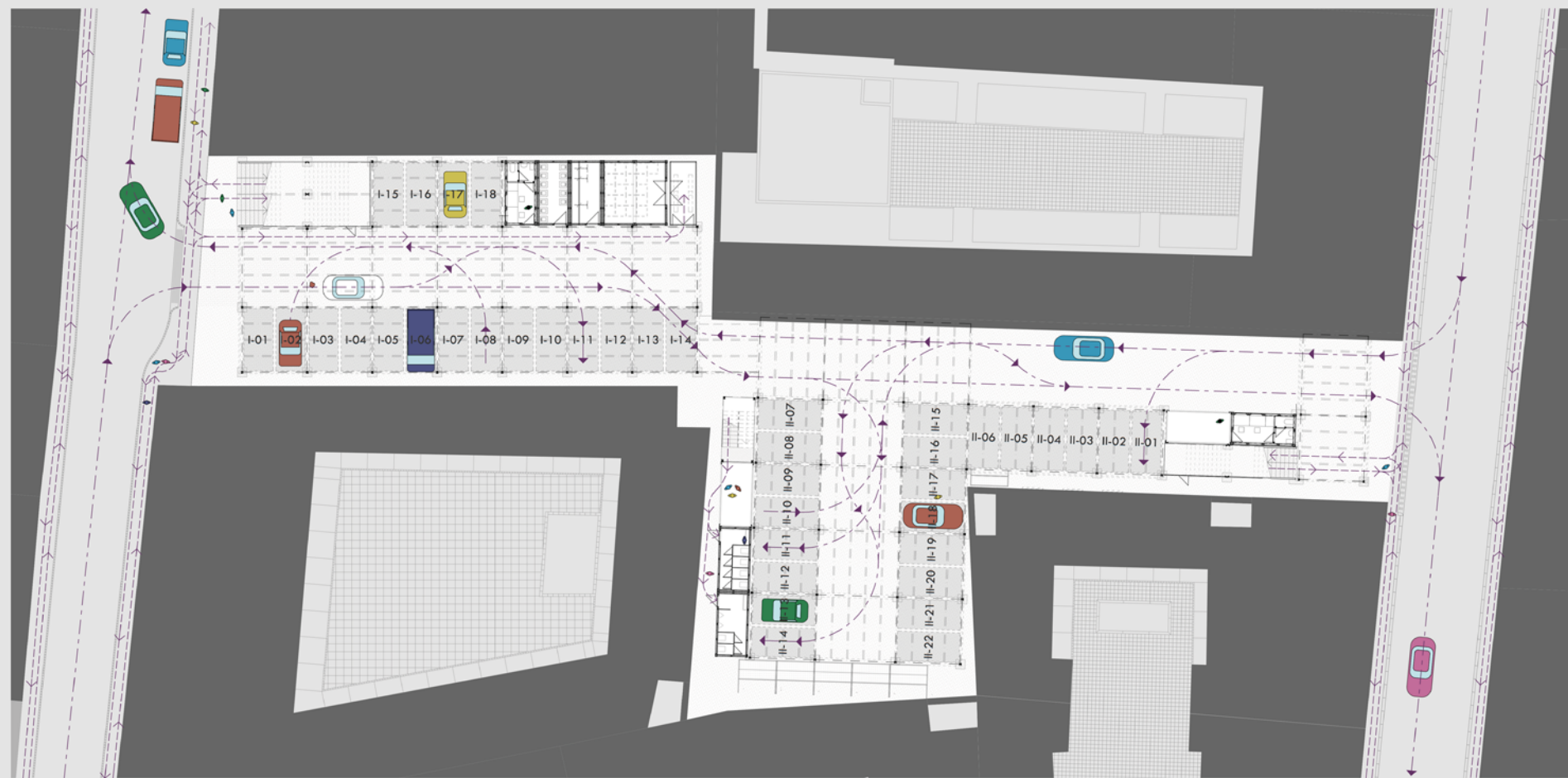

00 ALAPRAJZ
M=1:200
 BUDAPEST
 CSÁNYI UTCA 5. & KISDIÓFA UTCA 7.
 FOGHÍJ_AK IDEIGLENES BÉÉPÍTÉSE
 PAPP MÁTYÁS
 DIPLOMATERY

1Z	1S	1M	1L	1XL		
2Z	2S	2M	2L	2XL		
3Z	3S	3M	3L	3XL		
4Z	4S	4M	4L	4XL		
5Z	5S	5M	5L	5XL		
6Z	6S	6M	6L	6XL		
7Z	7S	7M	7L	7XL		



01 ALAPRAJZ
M=1:200
 BUDAPEST
 CSÁNYI UTCA 5. & KISDIÓFA UTCA 7.
 FOGHÍJ_AK IDEIGLENES BÉÉPÍTÉSE
 PAPP MÁTYÁS
 DIPLOMATERY



1Z	1S	1M	1L	1XL		
2Z	2S	2M	2L	2XL		
3Z	3S	3M	3L	3XL		
4Z	4S	4M	4L	4XL		
5Z	5S	5M	5L	5XL		
6Z	6S	6M	6L	6XL		
7Z	7S	7M	7L	7XL		

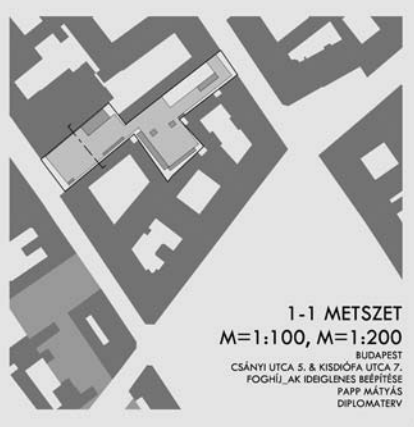
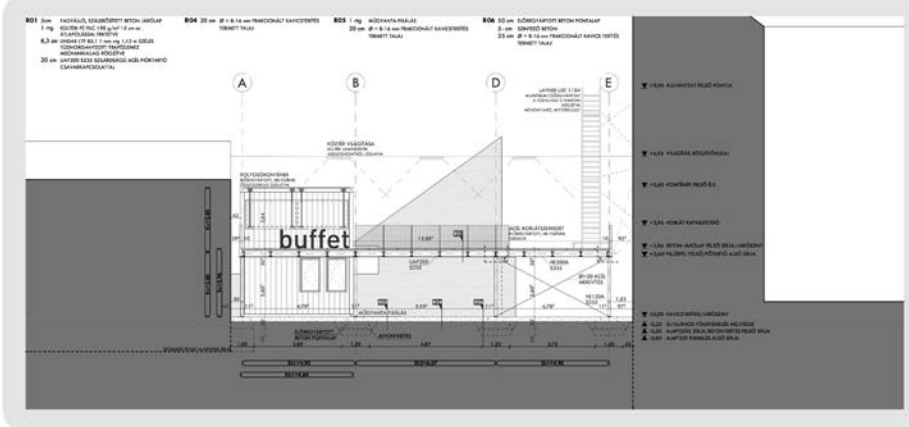

1Z	1S	1M	1L	1XL		
2Z	2S	2M	2L	2XL		
3Z	3S	3M	3L	3XL		
4Z	4S	4M	4L	4XL		
5Z	5S	5M	5L	5XL		
6Z	6S	6M	6L	6XL		
7Z	7S	7M	7L	7XL		

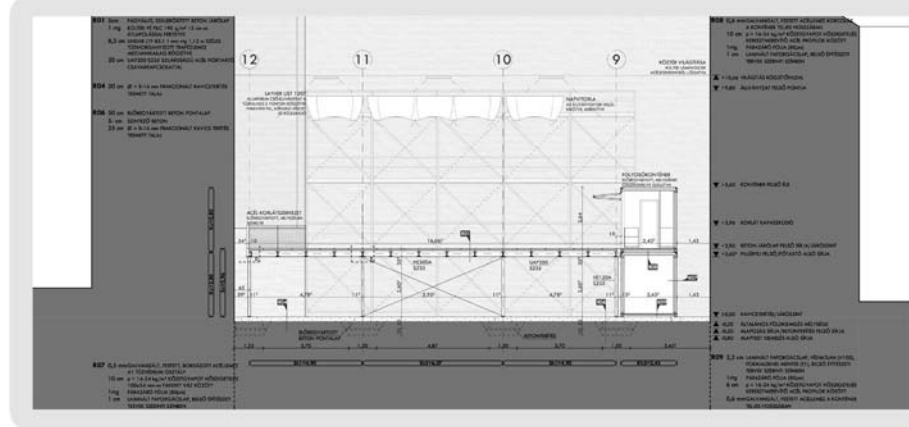

1Z	1S	1M	1L	1XL		
2Z	2S	2M	2L	2XL		
3Z	3S	3M	3L	3XL		
4Z	4S	4M	4L	4XL		
5Z	5S	5M	5L	5XL		
6Z	6S	6M	6L	6XL		
7Z	7S	7M	7L	7XL		

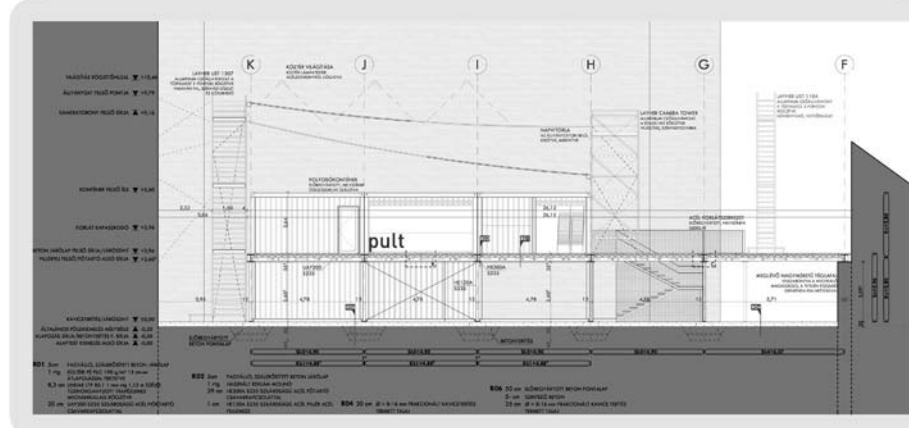

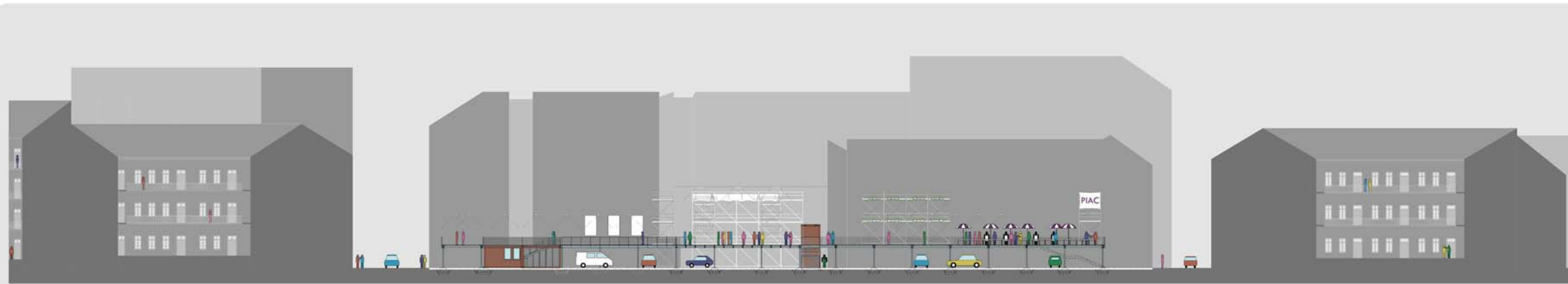

1Z	1S	1M	1L	1XL
2Z	2S	2M	2L	2XL
3Z	3S	3M	3L	3XL
4Z	4S	4M	4L	4XL
5Z	5S	5M	5L	5XL
6Z	6S	6M	6L	6XL
7Z	7S	7M	7L	7XL

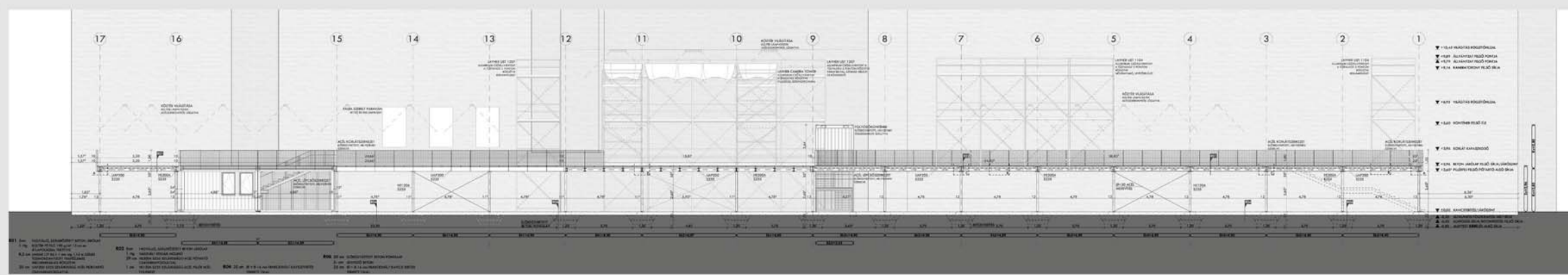

4-4 METSZET
 M=1:100, M=1:200
 BUDAPEST
 CSÁNYI UTICA 5. & KISDÓFA UTICA 7.
 FOGHÍJ, AK IDŐIGÉLYES BÉRFÉLÉSE
 PAPP MÁTYÁS
 DIPLOMATERV



1Z	1S	1M	1L	1XL
2Z	2S	2M	2L	2XL
3Z	3S	3M	3L	3XL
4Z	4S	4M	4L	4XL
5Z	5S	5M	5L	5XL
6Z	6S	6M	6L	6XL
7Z	7S	7M	7L	7XL

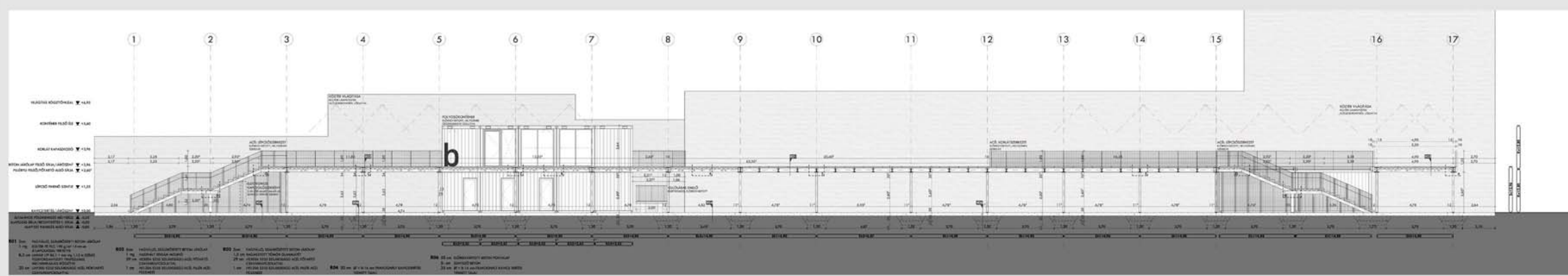

5-5 METSZET
 M=1:100, M=1:200
 BUDAPEST
 CSÁNYI UTICA 5. & KISDÓFA UTICA 7.
 FOGHÍJ, AK IDŐIGÉLYES BÉRFÉLÉSE
 PAPP MÁTYÁS
 DIPLOMATERV



1Z	1S	1M	1L	1XL		
2Z	2S	2M	2L	2XL		
3Z	3S	3M	3L	3XL		
4Z	4S	4M	4L	4XL		
5Z	5S	5M	5L	5XL		
6Z	6S	6M	6L	6XL		
7Z	7S	7M	7L	7XL		



1Z	1S	1M	1L	1XL		
2Z	2S	2M	2L	2XL		
3Z	3S	3M	3L	3XL		
4Z	4S	4M	4L	4XL		
5Z	5S	5M	5L	5XL		
6Z	6S	6M	6L	6XL		
7Z	7S	7M	7L	7XL		

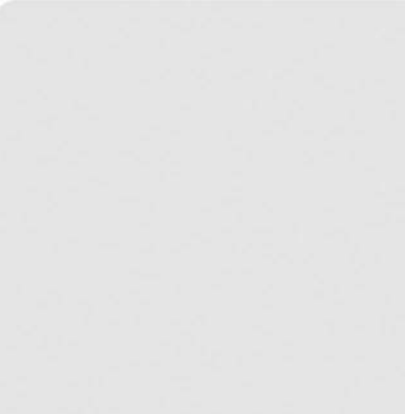
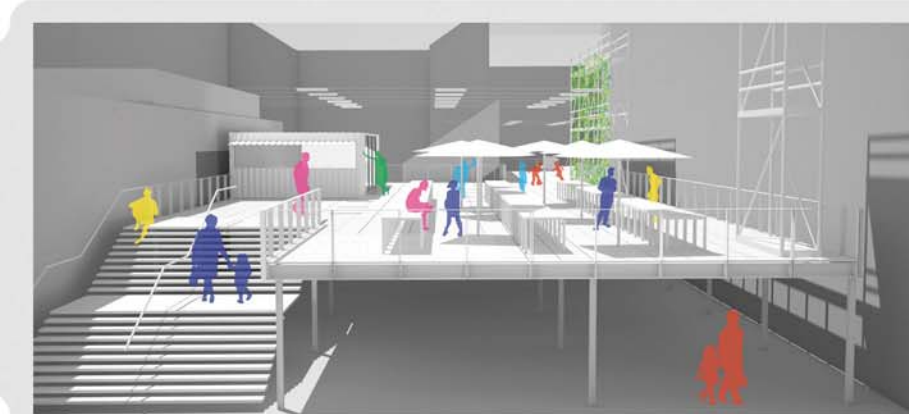
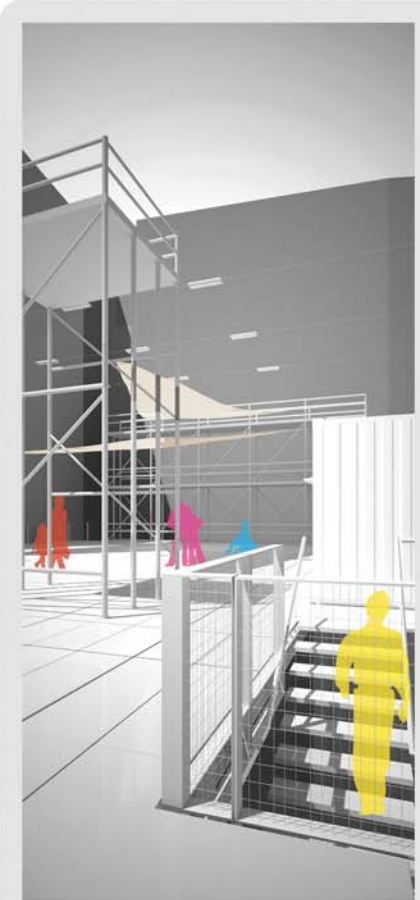
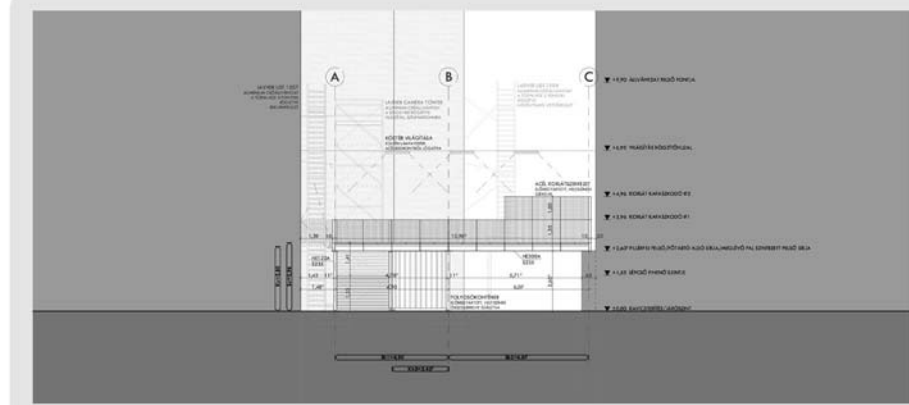
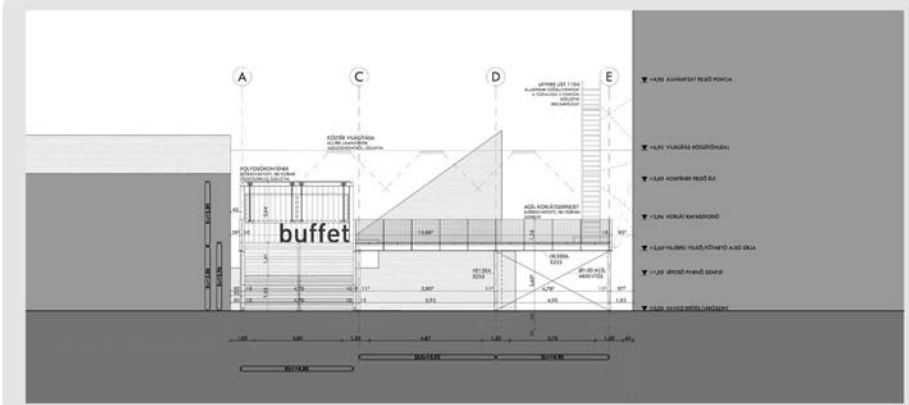
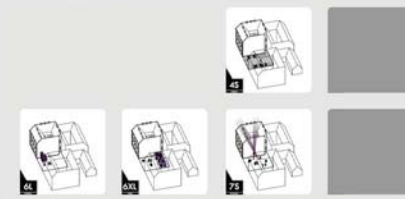

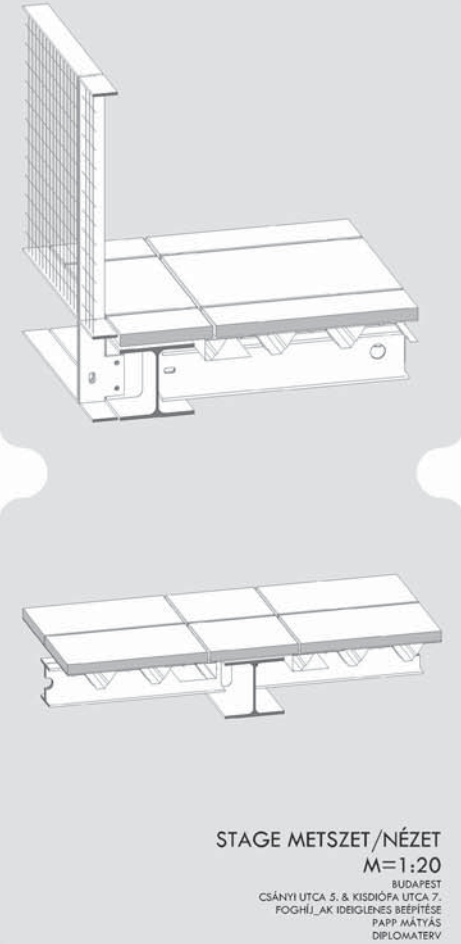
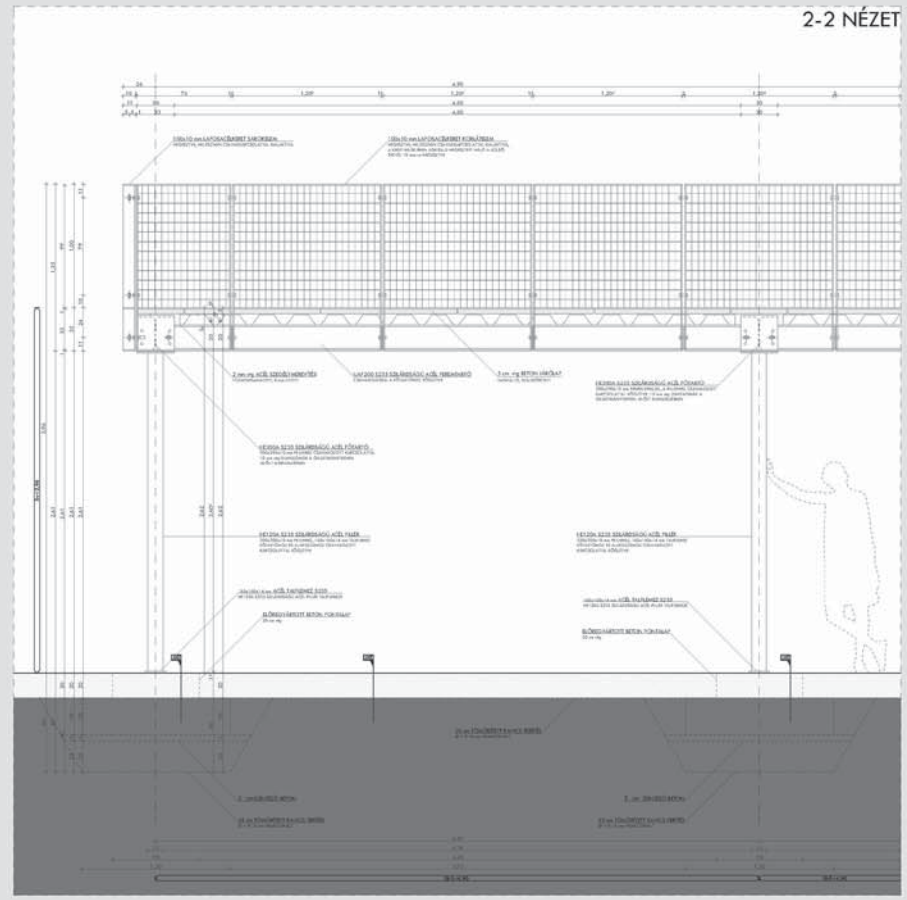
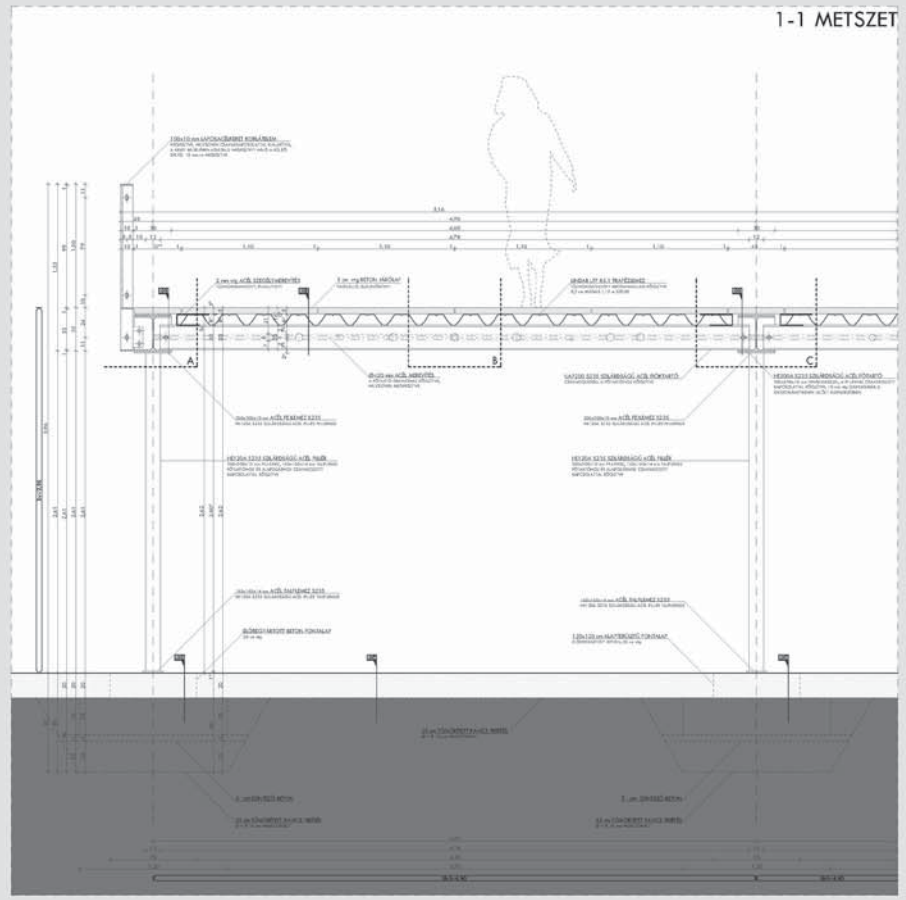
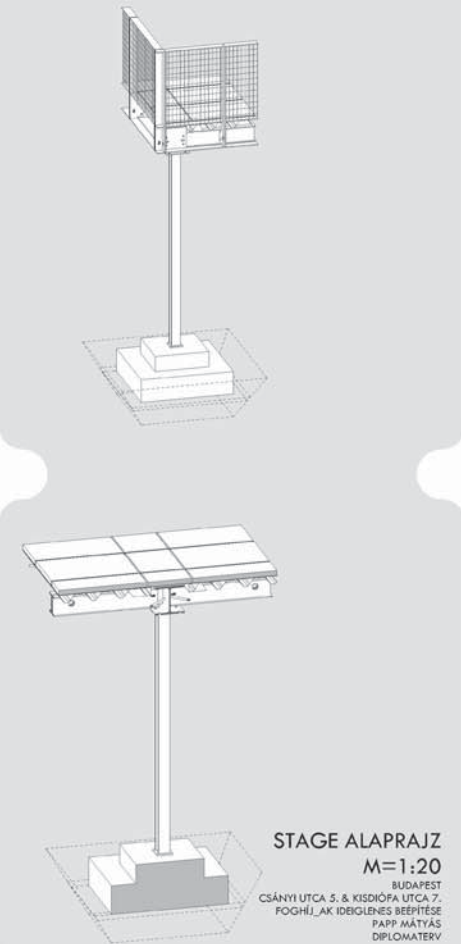
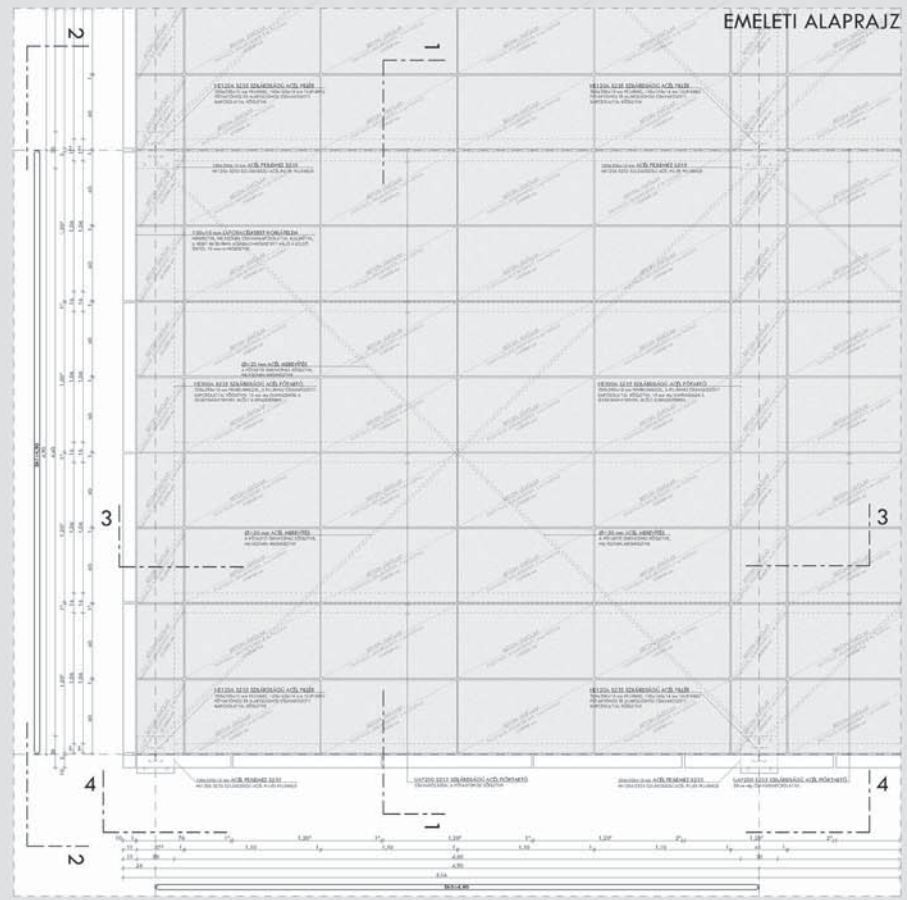
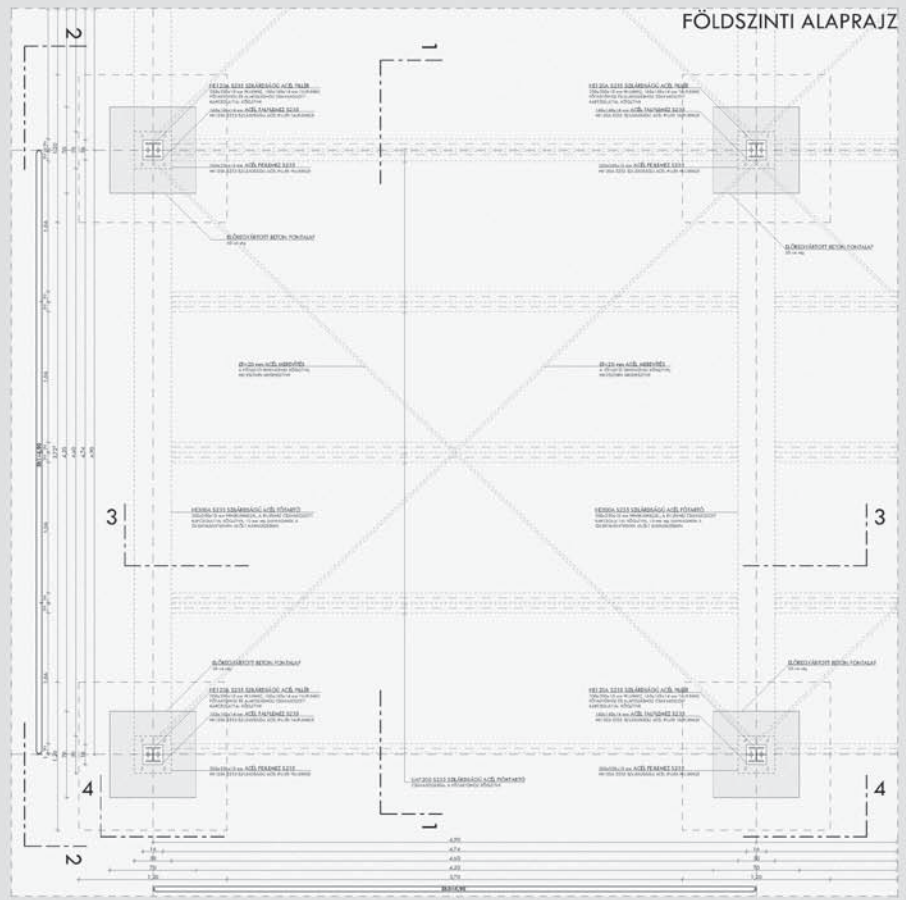

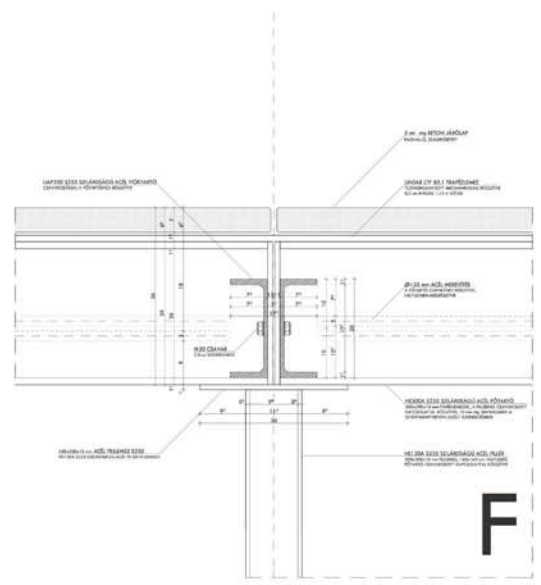
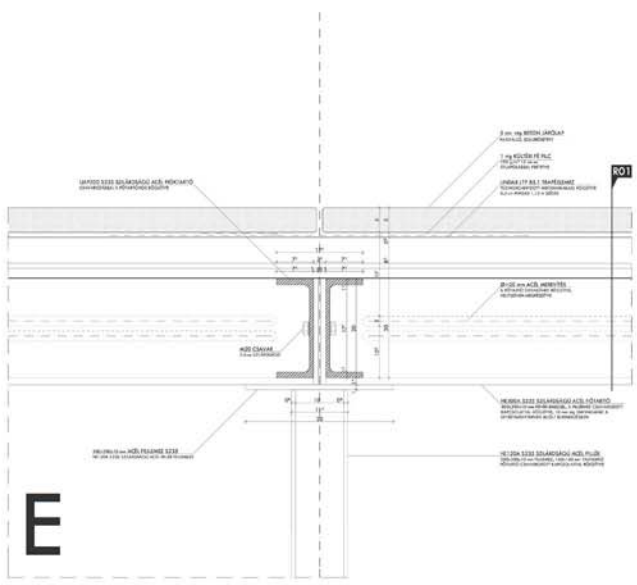
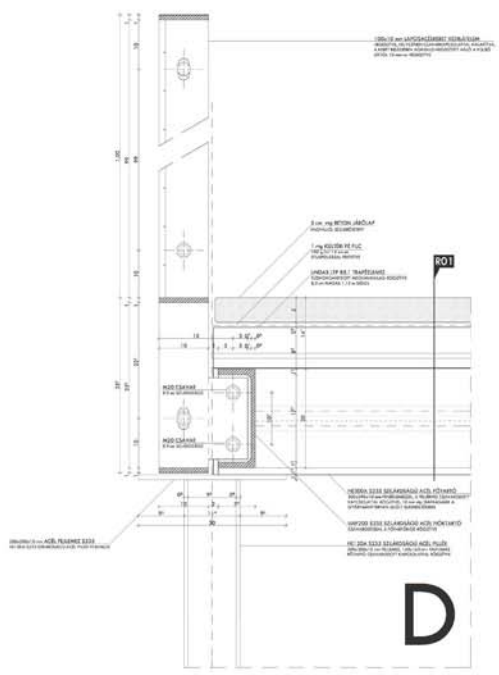

801 - 1:5 - MÉRLEK, SZÁMOLÓDOTT VETŐLÉNY
 1 kg
 8.3 cm
 20 cm
 20 cm

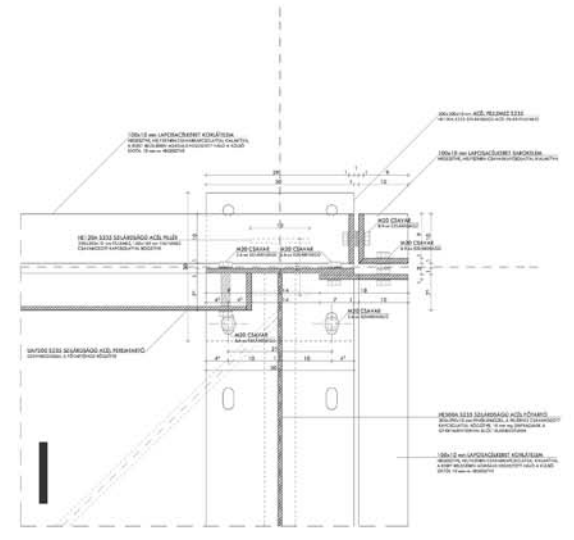
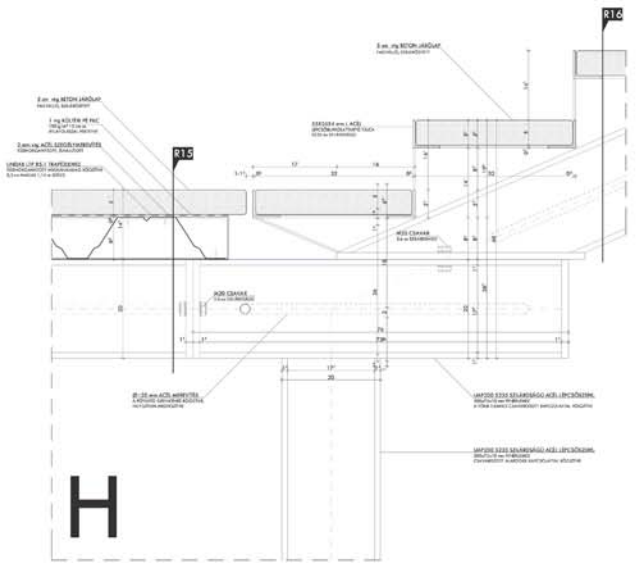
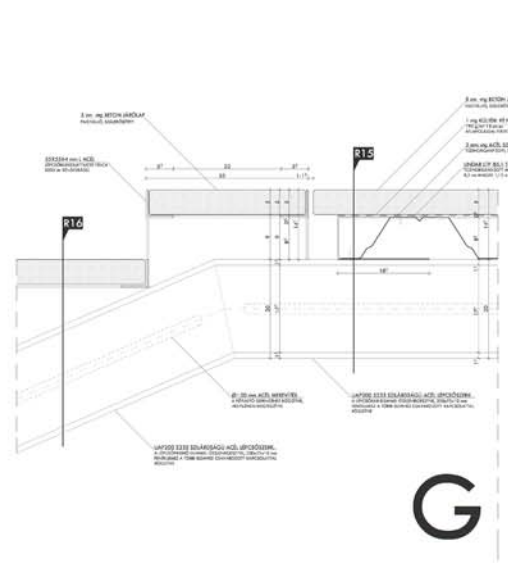

810 - 1:5 - MÉRLEK, SZÁMOLÓDOTT VETŐLÉNY
 1 kg
 8.3 cm
 20 cm
 20 cm



ALAPRAJZ

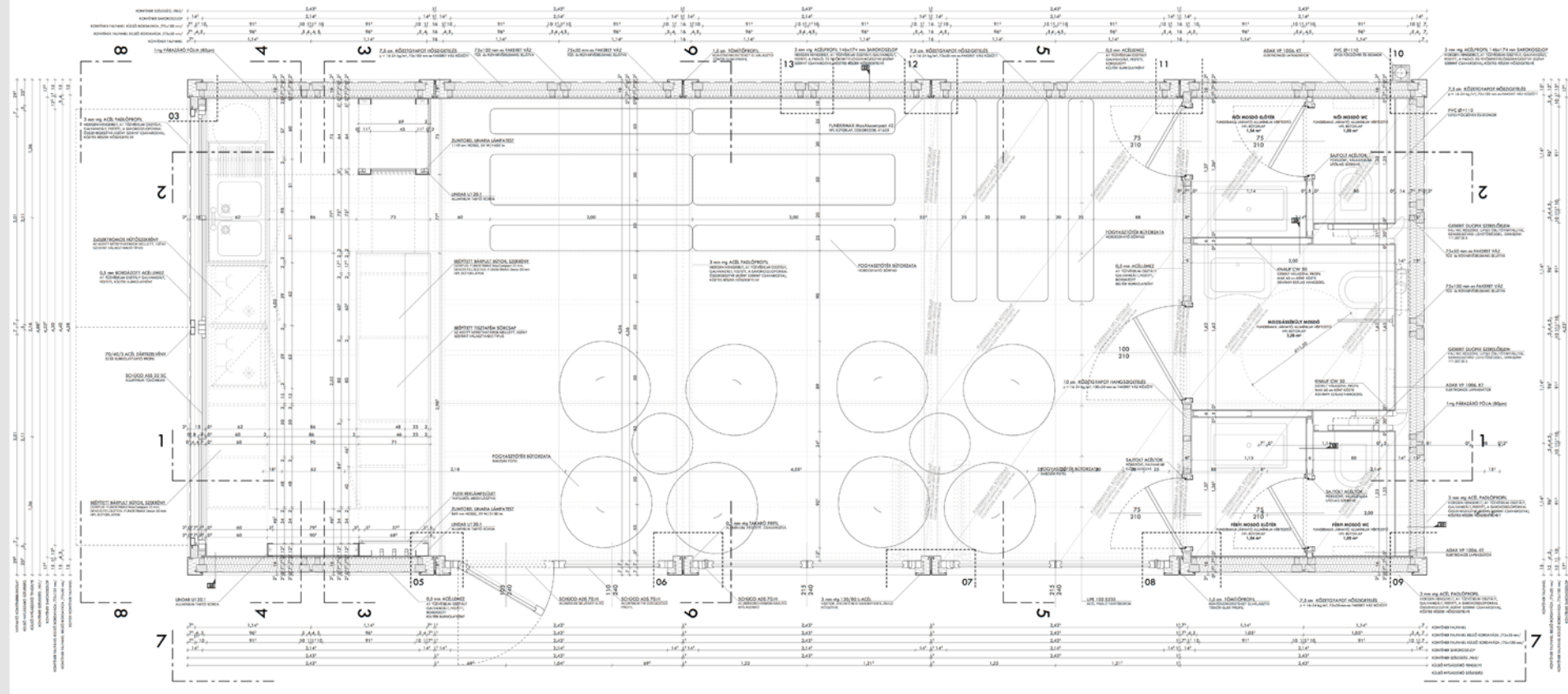

- #10 0,8 m ALAPRAJZ Műhelyszám: 02
A1: 10-08-01
7,0 m x 10,0 m ALAPRAJZ Műhelyszám: 02
A1: 10-08-01
7,0 m x 10,0 m ALAPRAJZ Műhelyszám: 02
A1: 10-08-01
7,0 m x 10,0 m ALAPRAJZ Műhelyszám: 02
A1: 10-08-01
- #11 0,8 m ALAPRAJZ Műhelyszám: 03
A1: 10-08-02
7,0 m x 10,0 m ALAPRAJZ Műhelyszám: 03
A1: 10-08-02
7,0 m x 10,0 m ALAPRAJZ Műhelyszám: 03
A1: 10-08-02
- #12 0,8 m ALAPRAJZ Műhelyszám: 04
A1: 10-08-03
7,0 m x 10,0 m ALAPRAJZ Műhelyszám: 04
A1: 10-08-03
7,0 m x 10,0 m ALAPRAJZ Műhelyszám: 04
A1: 10-08-03
- #13 0,8 m ALAPRAJZ Műhelyszám: 05
A1: 10-08-04
7,0 m x 10,0 m ALAPRAJZ Műhelyszám: 05
A1: 10-08-04
7,0 m x 10,0 m ALAPRAJZ Műhelyszám: 05
A1: 10-08-04
- #14 0,8 m ALAPRAJZ Műhelyszám: 06
A1: 10-08-05
7,0 m x 10,0 m ALAPRAJZ Műhelyszám: 06
A1: 10-08-05
7,0 m x 10,0 m ALAPRAJZ Műhelyszám: 06
A1: 10-08-05



KONTÉNER ALAPRAJZ
M=1:20
BUDAPEST
CSÁNYI UTCA 5. & KISDÓFA UTCA 7.
FOGHÉJ_AK IDEIGLENES BÉRTÉSE
PAPP MÁTYÁS
DIPLOMATÉV

1-1 METSZET

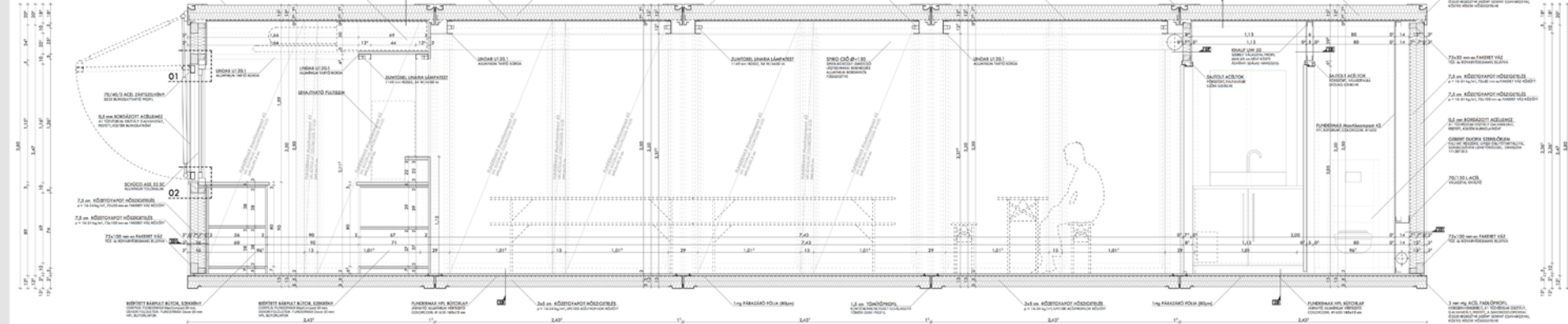

2-2 METSZET

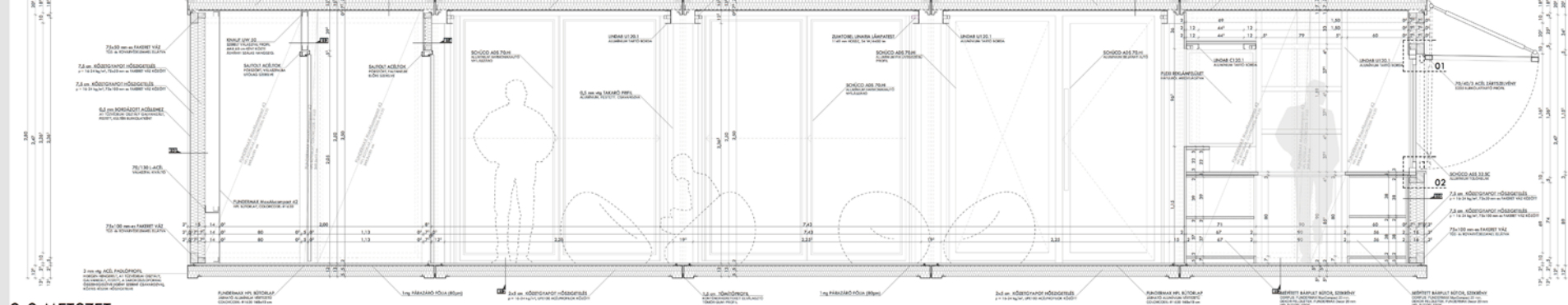

- #10 0,8 m ALAPRAJZ Műhelyszám: 02
A1: 10-08-01
7,0 m x 10,0 m ALAPRAJZ Műhelyszám: 02
A1: 10-08-01
7,0 m x 10,0 m ALAPRAJZ Műhelyszám: 02
A1: 10-08-01
- #11 0,8 m ALAPRAJZ Műhelyszám: 03
A1: 10-08-02
7,0 m x 10,0 m ALAPRAJZ Műhelyszám: 03
A1: 10-08-02
7,0 m x 10,0 m ALAPRAJZ Műhelyszám: 03
A1: 10-08-02
- #12 0,8 m ALAPRAJZ Műhelyszám: 04
A1: 10-08-03
7,0 m x 10,0 m ALAPRAJZ Műhelyszám: 04
A1: 10-08-03
7,0 m x 10,0 m ALAPRAJZ Műhelyszám: 04
A1: 10-08-03
- #13 0,8 m ALAPRAJZ Műhelyszám: 05
A1: 10-08-04
7,0 m x 10,0 m ALAPRAJZ Műhelyszám: 05
A1: 10-08-04
7,0 m x 10,0 m ALAPRAJZ Műhelyszám: 05
A1: 10-08-04
- #14 0,8 m ALAPRAJZ Műhelyszám: 06
A1: 10-08-05
7,0 m x 10,0 m ALAPRAJZ Műhelyszám: 06
A1: 10-08-05
7,0 m x 10,0 m ALAPRAJZ Műhelyszám: 06
A1: 10-08-05



KONTÉNER METSZETEK
M=1:20
BUDAPEST
CSÁNYI UTCA 5. & KISDÓFA UTCA 7.
FOGHÉJ_AK IDEIGLENES BÉRTÉSE
PAPP MÁTYÁS
DIPLOMATÉV

3-3 METSZET

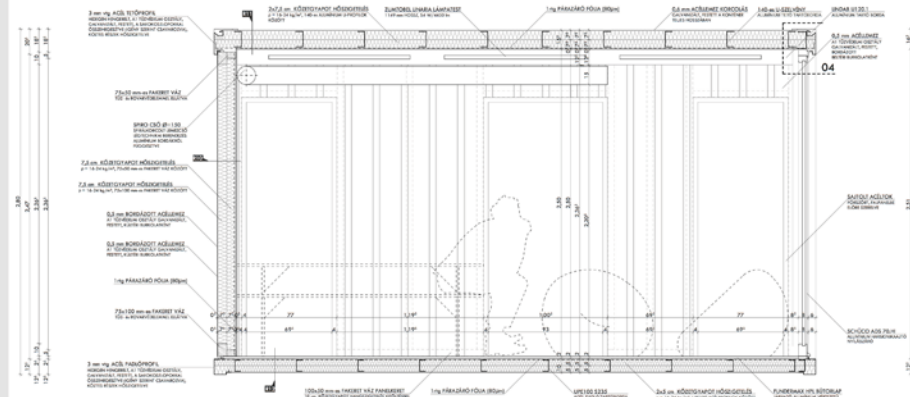
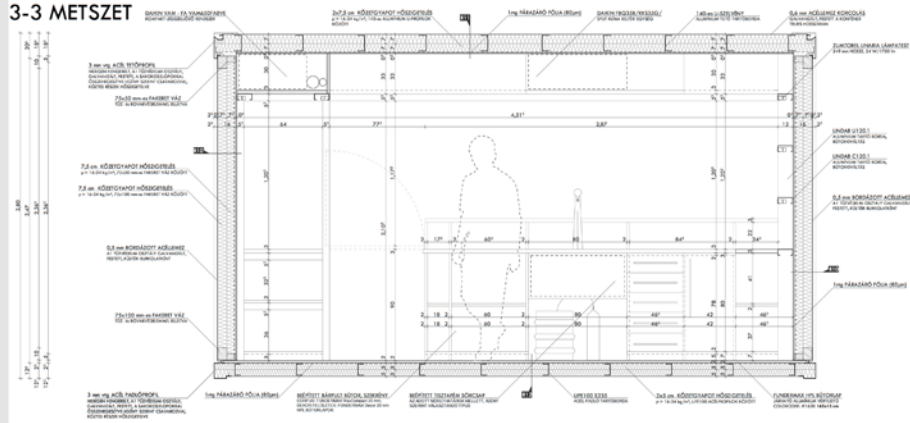

5-5 METSZET

4-4 METSZET

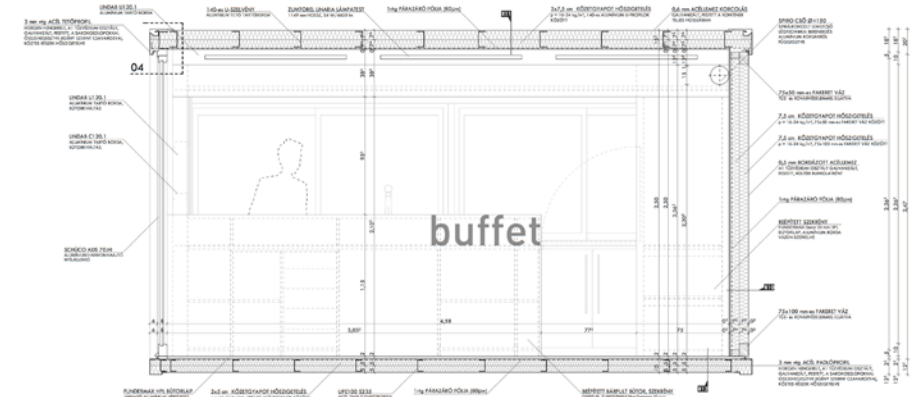
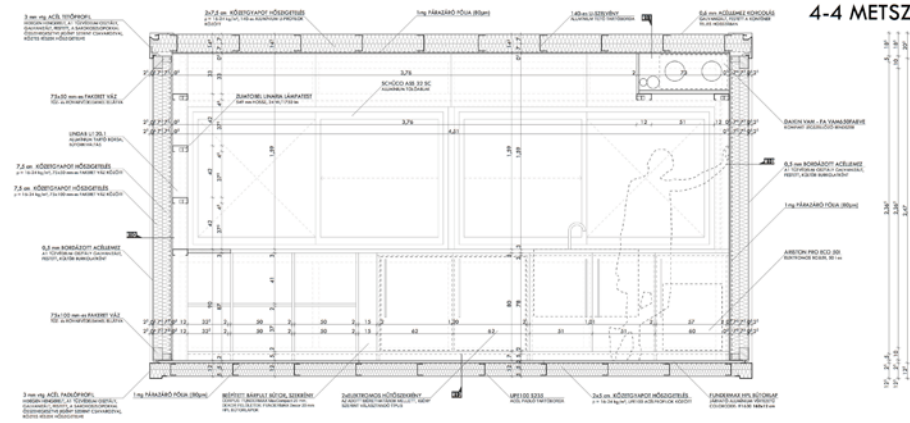

6-6 METSZET

- R10** 0,8 m-es vastagságú, acélbeton szigetelt falazat
A1 szigetelési osztály
2,0 m-es vastagságú acélbeton szigetelt falazat
2,0 m-es vastagságú acélbeton szigetelt falazat
2,0 m-es vastagságú acélbeton szigetelt falazat
2,0 m-es vastagságú acélbeton szigetelt falazat
0,5 m-es vastagságú acélbeton szigetelt falazat
- R11** 0,8 m-es vastagságú, acélbeton szigetelt falazat
A1 szigetelési osztály
2,0 m-es vastagságú acélbeton szigetelt falazat
2,0 m-es vastagságú acélbeton szigetelt falazat
0,5 m-es vastagságú acélbeton szigetelt falazat
- R12** 0,2 m-es vastagságú, acélbeton szigetelt falazat
A1 szigetelési osztály
2,0 m-es vastagságú acélbeton szigetelt falazat
2,0 m-es vastagságú acélbeton szigetelt falazat
0,5 m-es vastagságú acélbeton szigetelt falazat



KONTÉNER METSZETEK
M=1:20
BUDAPEST
CSÁNYI UTCA 5. & KISDÓFA UTCA 7.
FOGHÉJ_AK IDEIGLENES BÉPÍTÉSE
PAPP MÁTYÁS
DIPLOMATERV

7-7 NÉZET

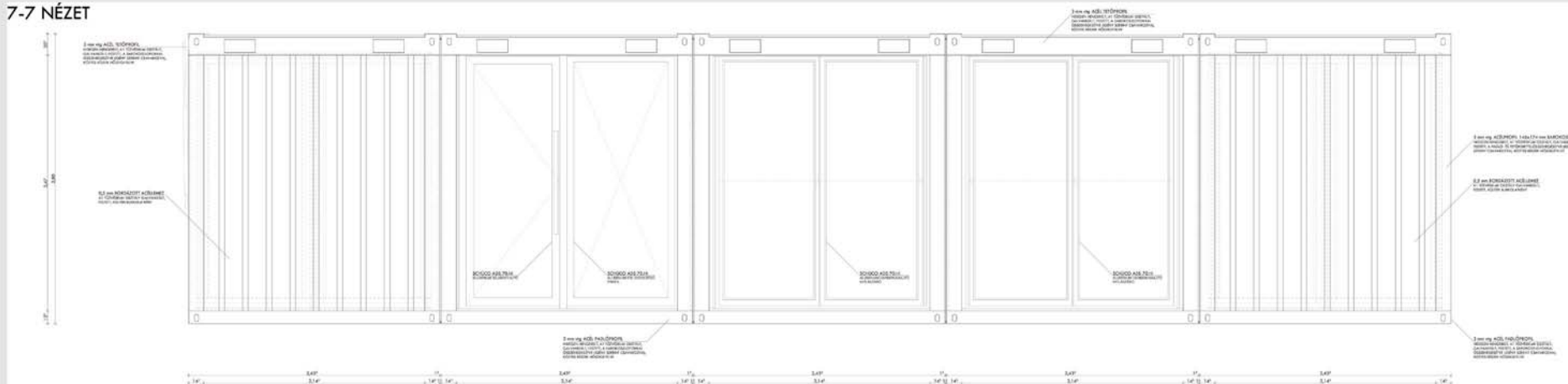

8-8 NÉZET

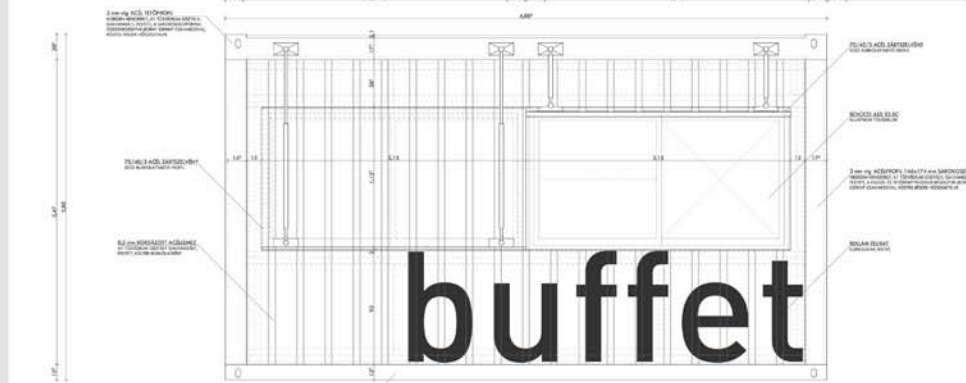

KONTÉNER HOMLOKZAT
M=1:20
BUDAPEST
CSÁNYI UTCA 5. & KISDÓFA UTCA 7.
FOGHÉJ_AK IDEIGLENES BÉPÍTÉSE
PAPP MÁTYÁS
DIPLOMATERV

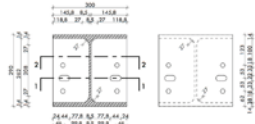

HE300A FÓRTARTÓ S1
S235 SZILÁRDSÁGÚ ACÉL

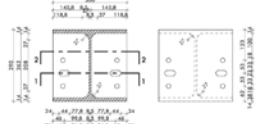

HE300A FÓRTARTÓ S2
S235 SZILÁRDSÁGÚ ACÉL

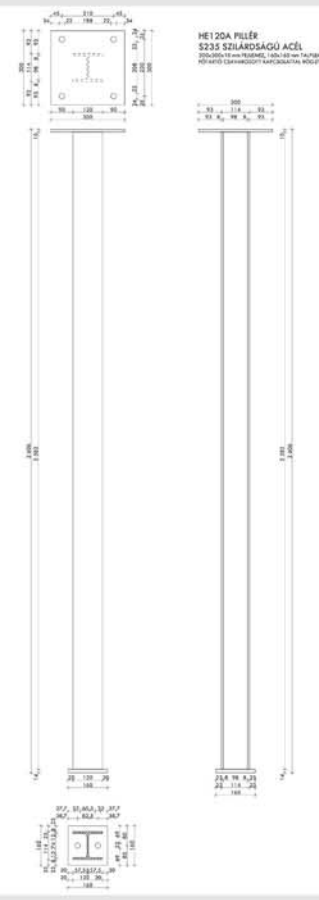
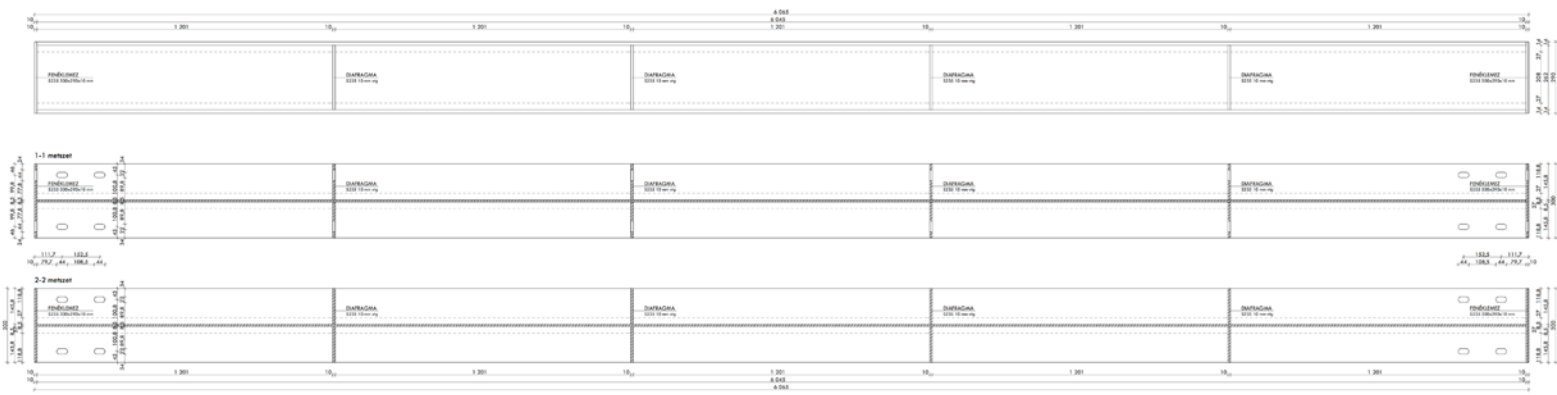
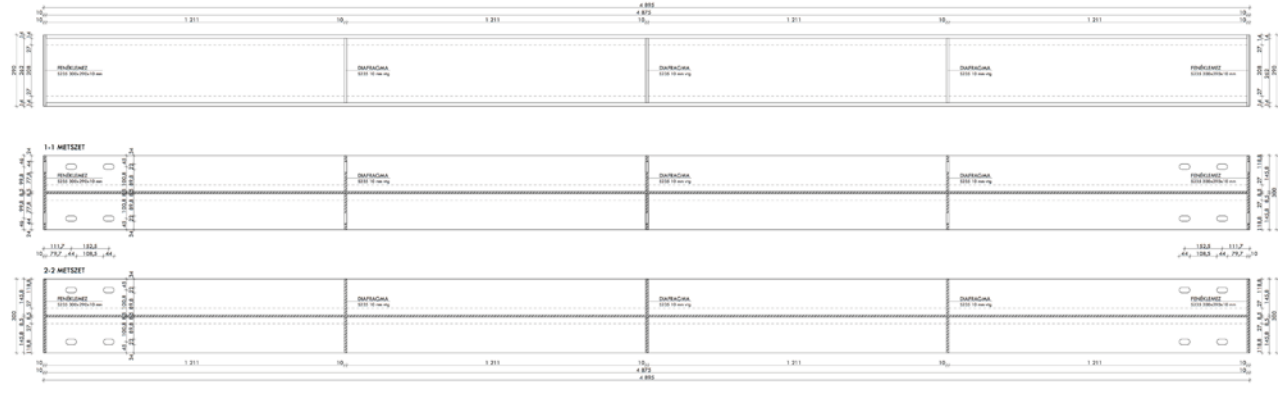

HE120A PÉLÉR
S235 SZILÁRDSÁGÚ ACÉL

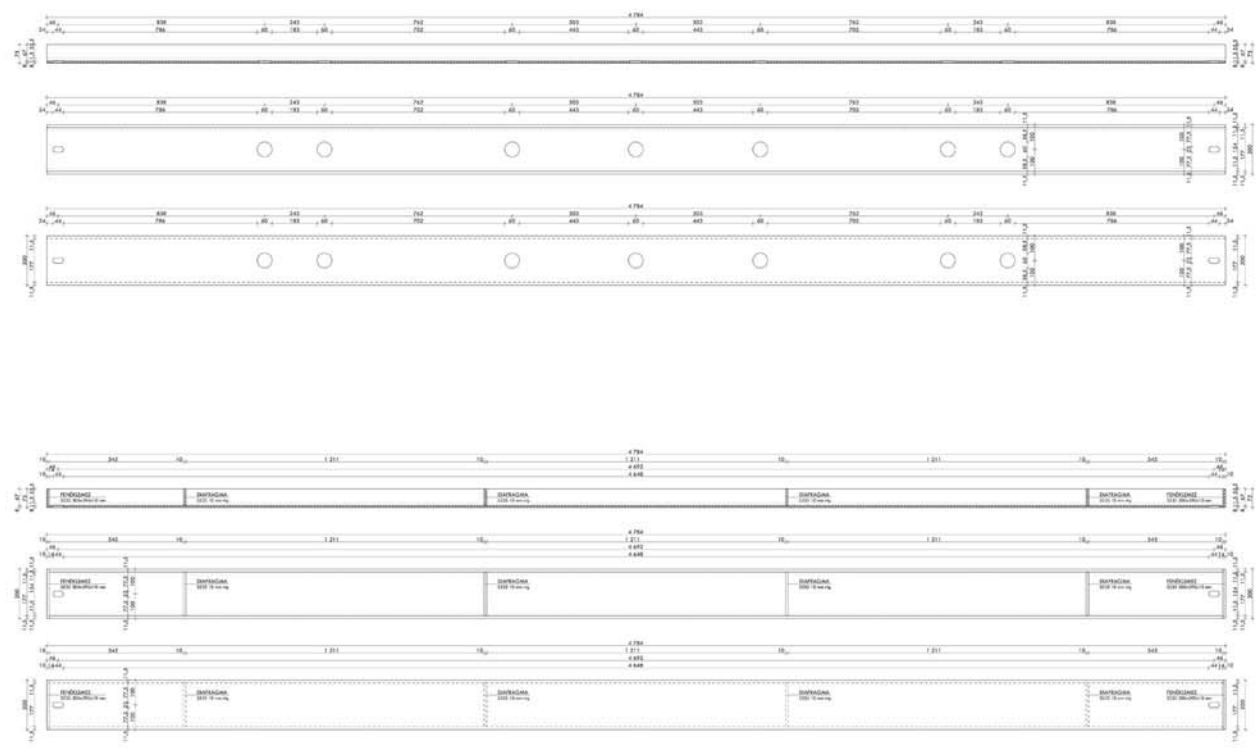

UAP200 FÓRTARTÓ
S235 SZILÁRDSÁGÚ ACÉL

UAP200 FÓRTARTÓ-PERMGERENDA
S235 SZILÁRDSÁGÚ ACÉL



STAGE
GYÁRTMÁNYTERV
M=1:10
BUDAPEST
CSÁNYI ÚTCA 5. & KISDÓFA ÚTCA 7.
FOGHÉJ_AK IDEIGLENES BEÉPÍTÉSE
PAPP MÁTYÁS
DIPLOMATERV



STAGE
GYÁRTMÁNYTERV
M=1:10
BUDAPEST
CSÁNYI ÚTCA 5. & KISDÓFA ÚTCA 7.
FOGHÉJ_AK IDEIGLENES BEÉPÍTÉSE
PAPP MÁTYÁS
DIPLOMATERV