2000-2009

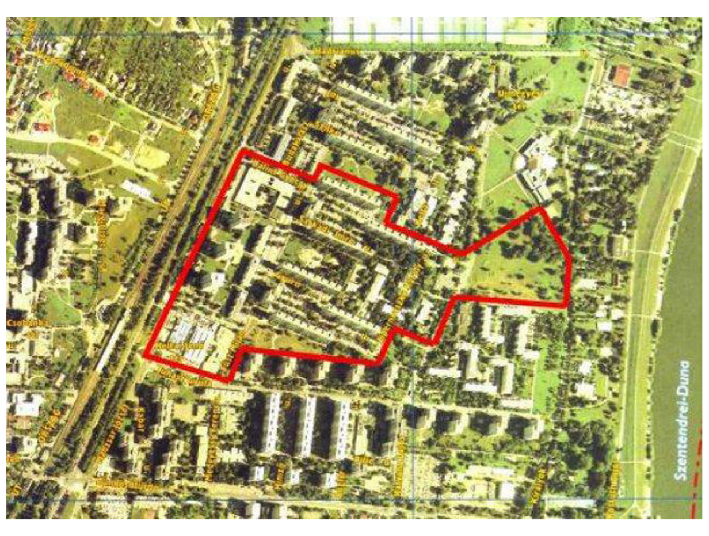
Szentendrei-Duna

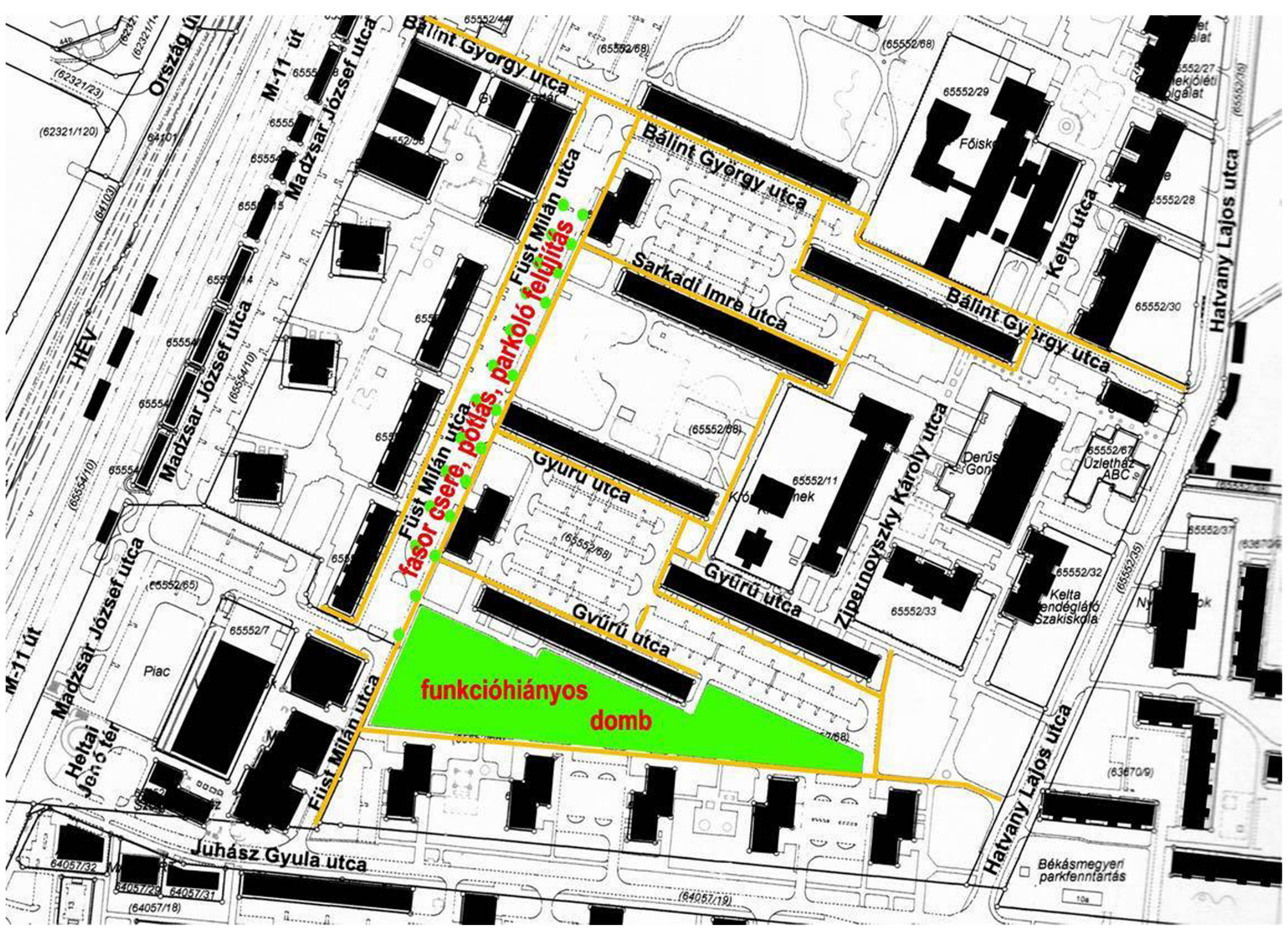
Bálint György utca
Bálint György utca
Bálint György utca
Füst Milán utca
Füst Milán utca
Füst Milán utca
tasor csere, pótlás, parkoló felújítás
Sarkadi Imre utca
Gyűrű utca
Gyűrű utca
Gyűrű utca
Zipernovszky Károly utca
Kelta utca
Hatvany Lajos utca
Hatvany Lajos utca
Madzsar József utca
Madzsar József utca
Madzsar József utca
M-11 út
M-11 út
HÉV
Ország út
Piac
Heltai Jenő tér
funkcióhiányos domb
Juhász Gyula utca
Békásmegyeri parkfenntartás

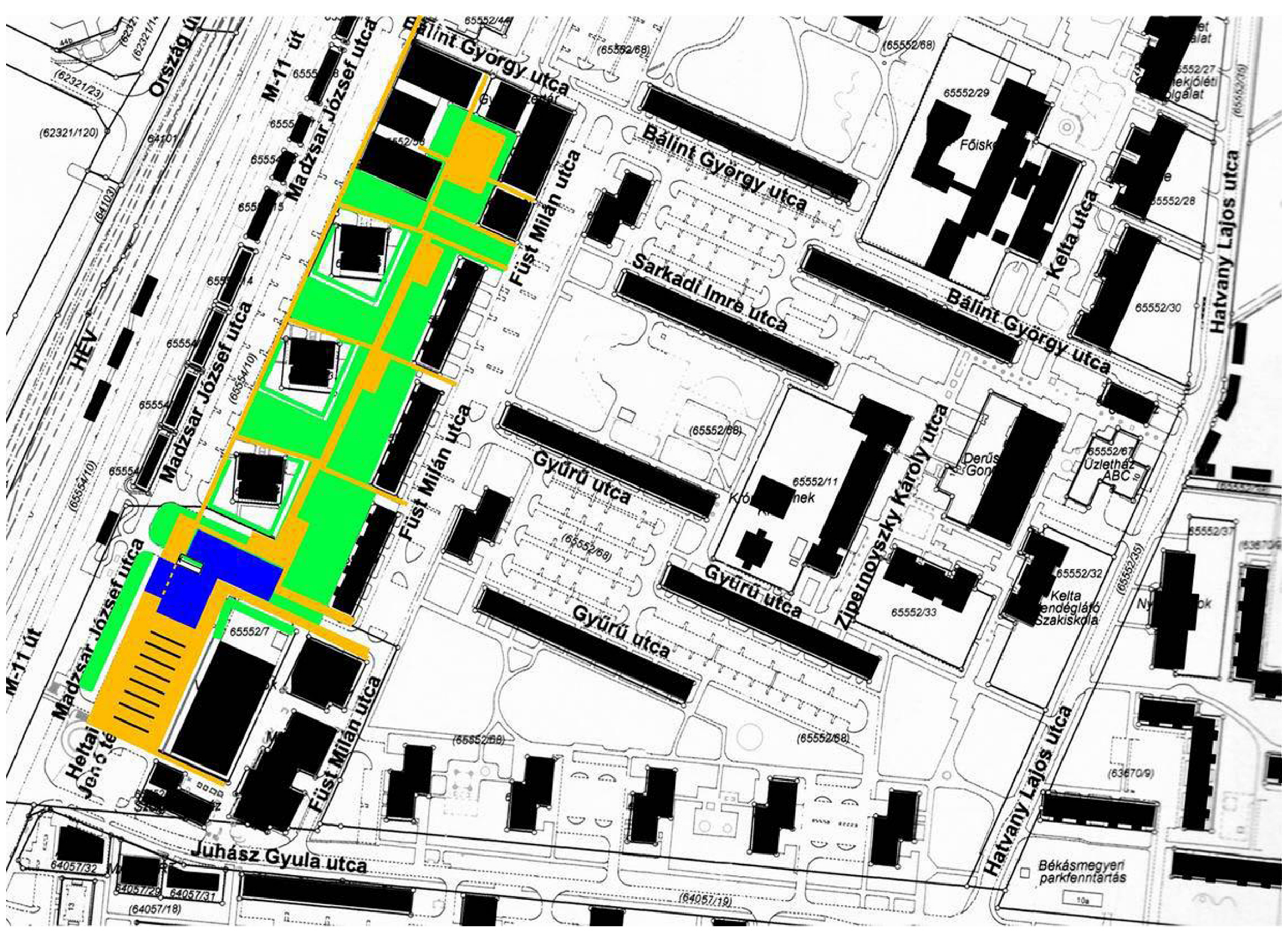
Bálint György utca
Bálint György utca
Bálint György utca
Füst Milán utca
Füst Milán utca
Füst Milán utca
Sarkadi Imre utca
Gyűrű utca
Gyűrű utca
Gyűrű utca
Zipernovszky Károly utca
Kelta utca
Hatvany Lajos utca
Hatvany Lajos utca
Madzsar József utca
Madzsar József utca
M-11 út
M-11 út
HÉV
Ország út
Heltai Jenő tér
Juhász Gyula utca
Békásmegyeri parkfenntartás

Az optimális nagyságú rehabilitációs program forrásigénye Békásmegyeren:

Beavatkozás jellege	Költsége
Lakóépület felújítás az összes lakóépületre vonatkozóan (átlagosan 1,9 millió forint/lakás, 7700 lakásra)	14 630 millió forint
Erkély és növénytartó rácsszerkezet eléépítése a kilenc hosszú házra, homlokzatok színdinamikai tervének készítése és kivitelezése	970 millió Ft
Útburkolat és járdák javítása	2000 millió Ft
Zöldterületek rendbetétele	2000 millió Ft
Heltai tér teljes körű felújítása új építésű csarnokkal	4000 millió Ft
Szolgáltató alközpontok felújítása	100 millió Ft
Szabadidős sportpark és centrum kialakítása	800 millió Ft
Egy kétszintes parkoló építése (kb 700 férőhely)	420 millió Ft
Közösségi szolgáltatások helyszíni koncentrálása, folyamatosan nagy létszámú programok bonyolítása	17 millió forint + 25 millió forint/év
Képzési, foglalkoztatási programok 40 főre	75 millió Ft /év
Két iskolában megvalósuló délutáni, hétvégi programok a gyermekek és családok részére	10 millió Ft/év
összesen	**25 milliárd Ft beruházási költség és 110 millió Ft éves költség**

Csepel-észak és Békásmegyer-kelet lakótelepek rehabilitációs stratégiájának előtanulmánya, 2007. Békásmegyer-kelet lakótelepi akcióterület finanszírozása.
Kutatók: Körner Zsuzsa. Locsmándi Gábor, Pálfy Sándor, Gerőházi Éva, Somogyi Eszter, Szemző Hanna, Kálmán László, Molnár Imre.

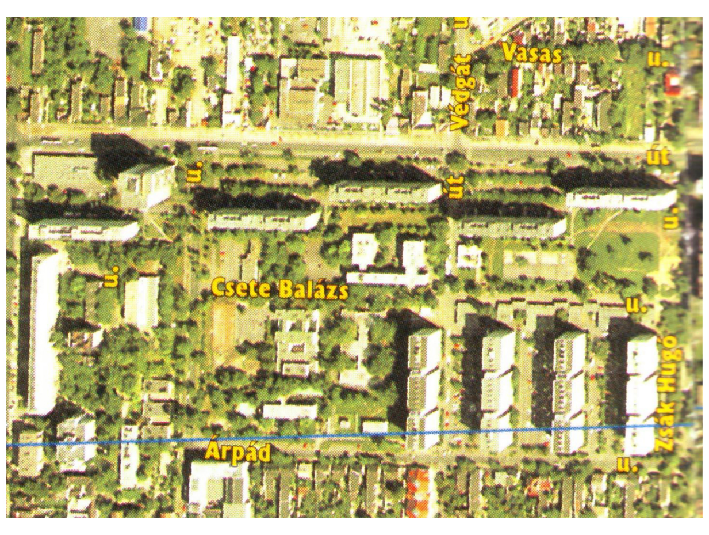
Vasas
Csete Balázs
Árpád
Zsák Hugó

ITALDISZKONT
/0-24-IG/
ITALDISZKONT
/0-24-IG/
ITALDISZKONT
TOTÓ
LOTTÓ
SZÁZERT 100 ÜZLET

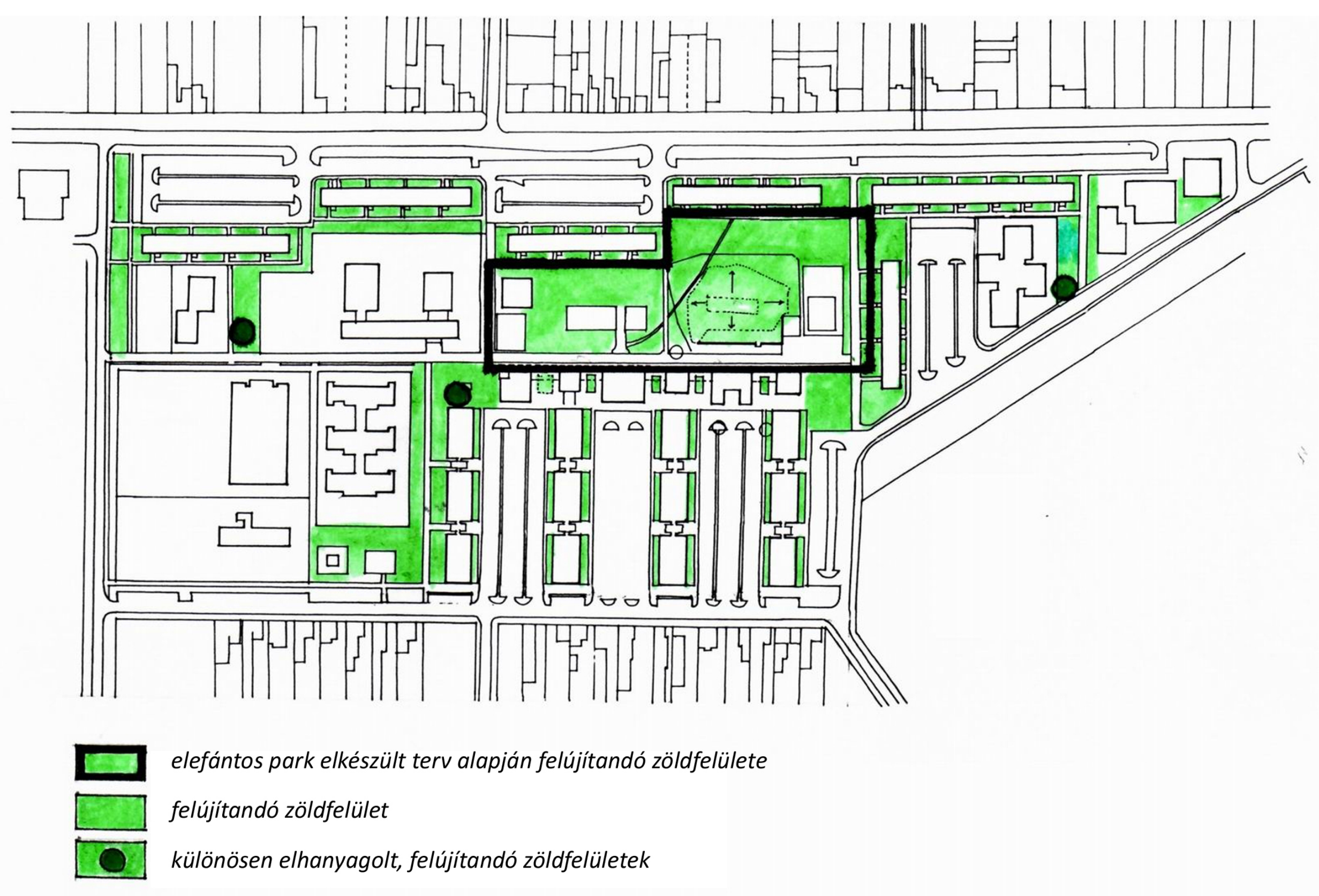

🟩 *elefántos park elkészült terv alapján felújítandó zöldfelülete*

🟩 *felújítandó zöldfelület*

● *különösen elhanyagolt, felújítandó zöldfelületek*

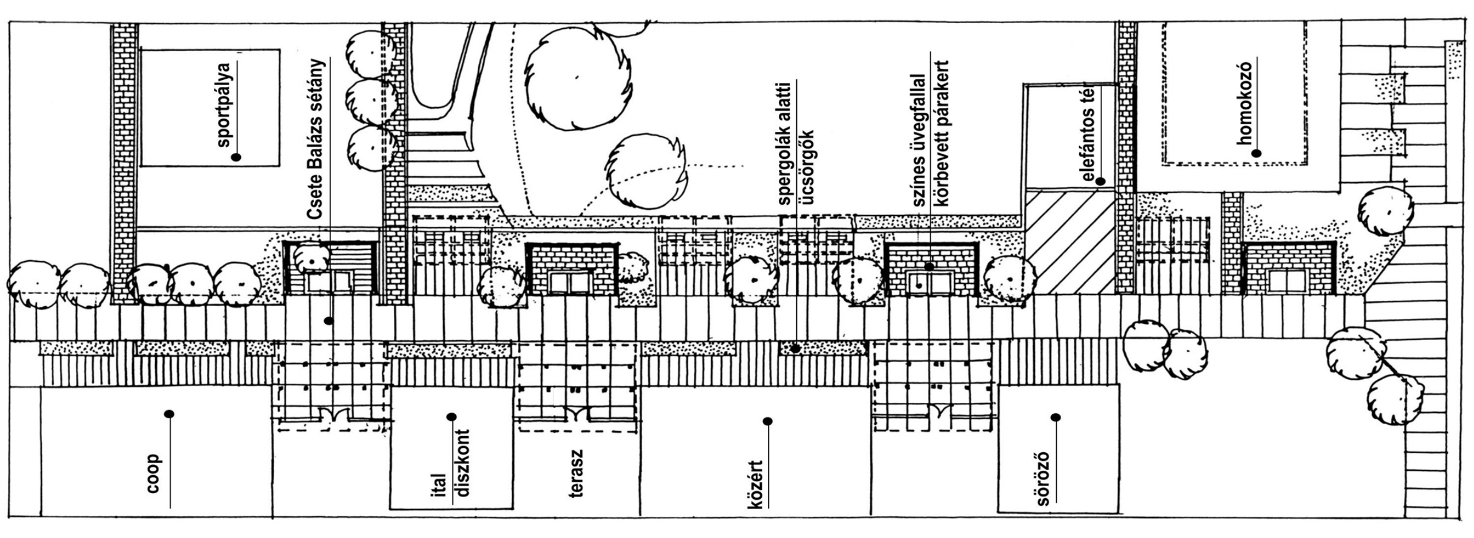
sportpálya
Csete Balázs sétány
spergolák alatti ücsörgők
színes üvegfallal körbevett párakert
elefántos tér
homokozó
coop
ital diszkont
terasz
közért
söröző

Csete Balázs sétány környezetalakítási javaslata

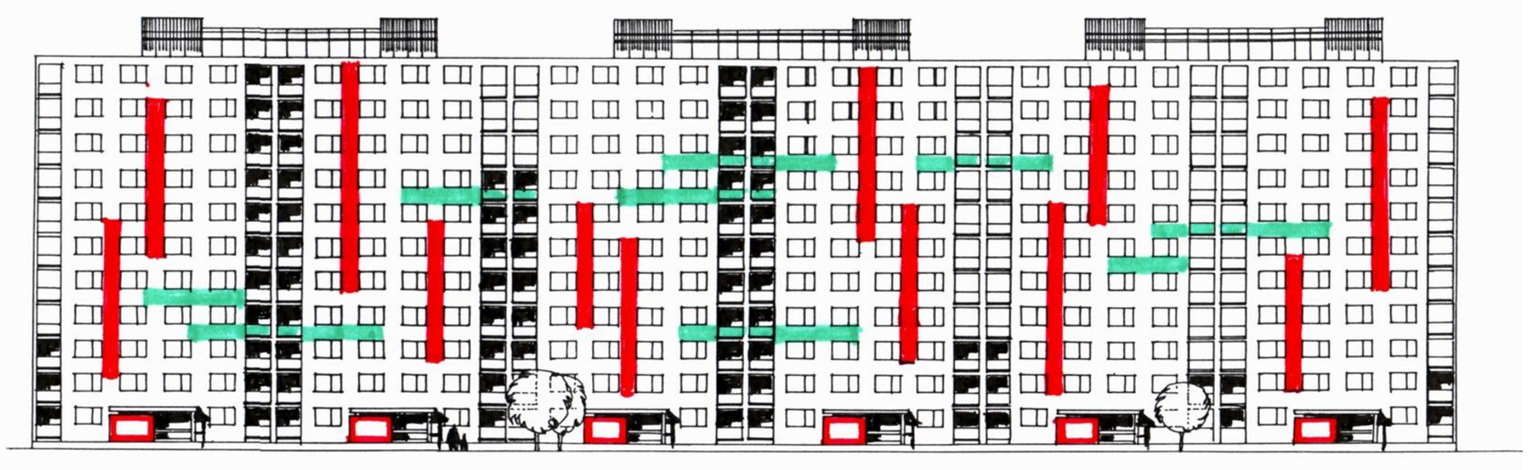

Javaslat az Ady Endre utca 49-59 számú épület déli homlokzatának színezésére

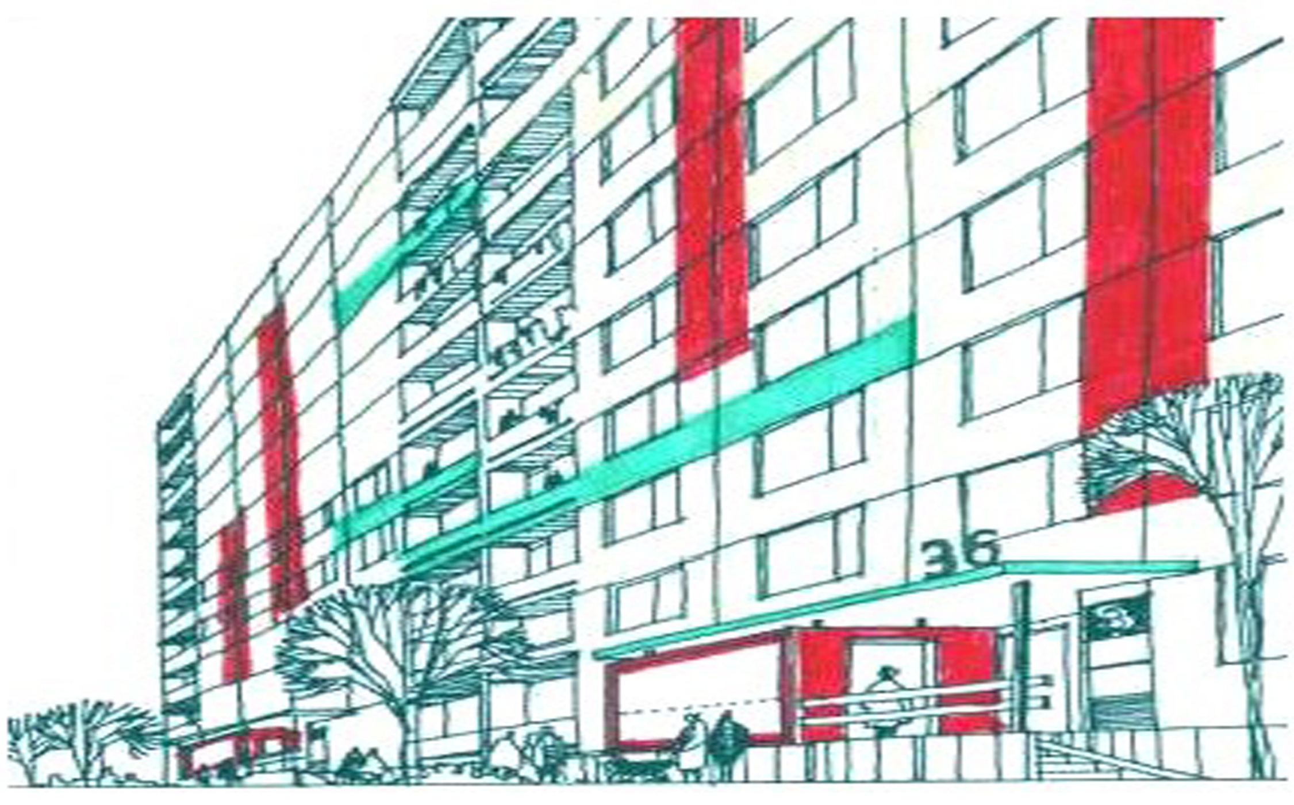

Csepel-észak és Békásmegyer-kelet lakótelepek rehabilitációs stratégiájának előtanulmánya, 2007.
Csepel, Ady lakótelepi zöldfelületek értékelése, alközpont környezetrendezésének és egy panelépület homlokzatának színezési javaslata. Kutatók: Körner Zsuzsa, Locsmándi Gábor, Pálfy Sándor, Gerőházi Éva, Somogyi Eszter, Szemző Hanna, Kálmán László, Molnár Imre.

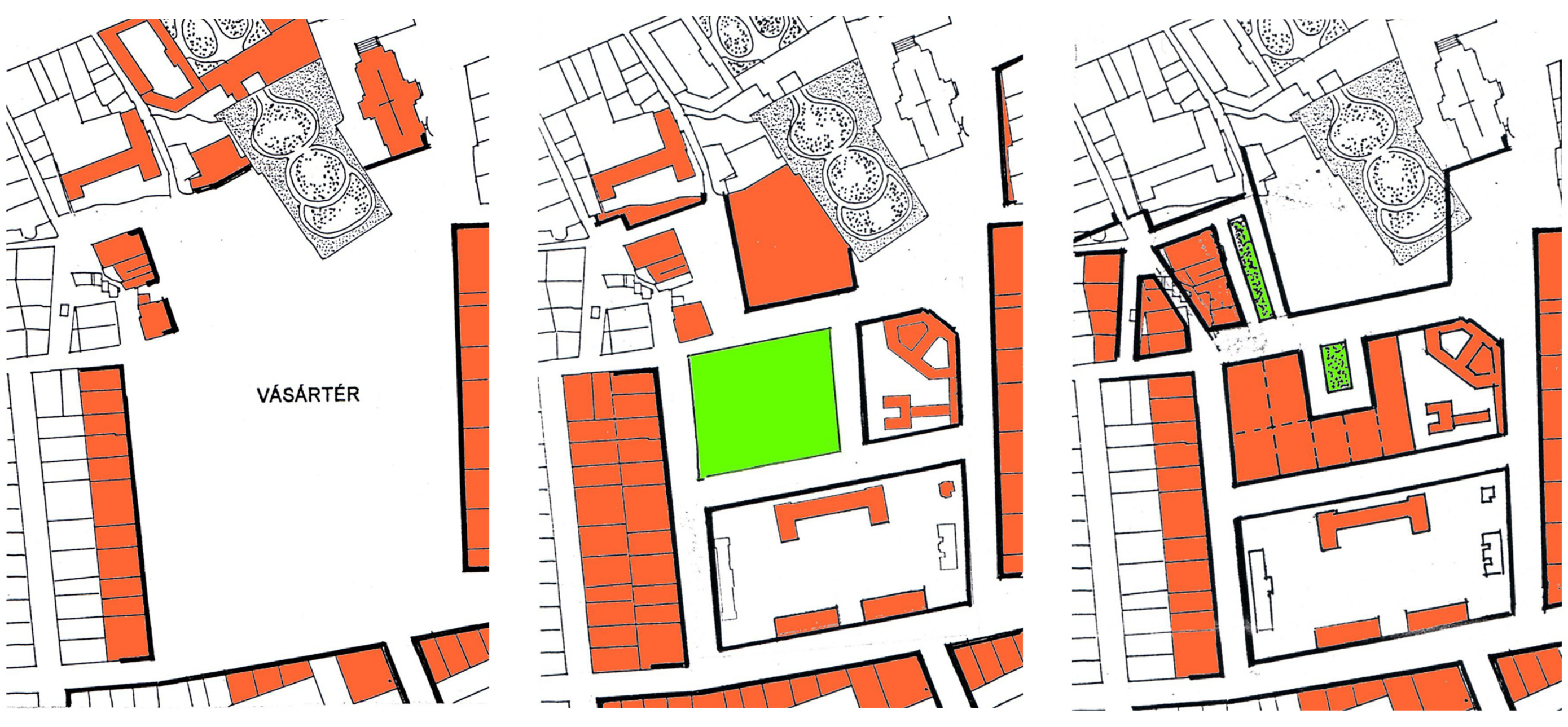

Eger

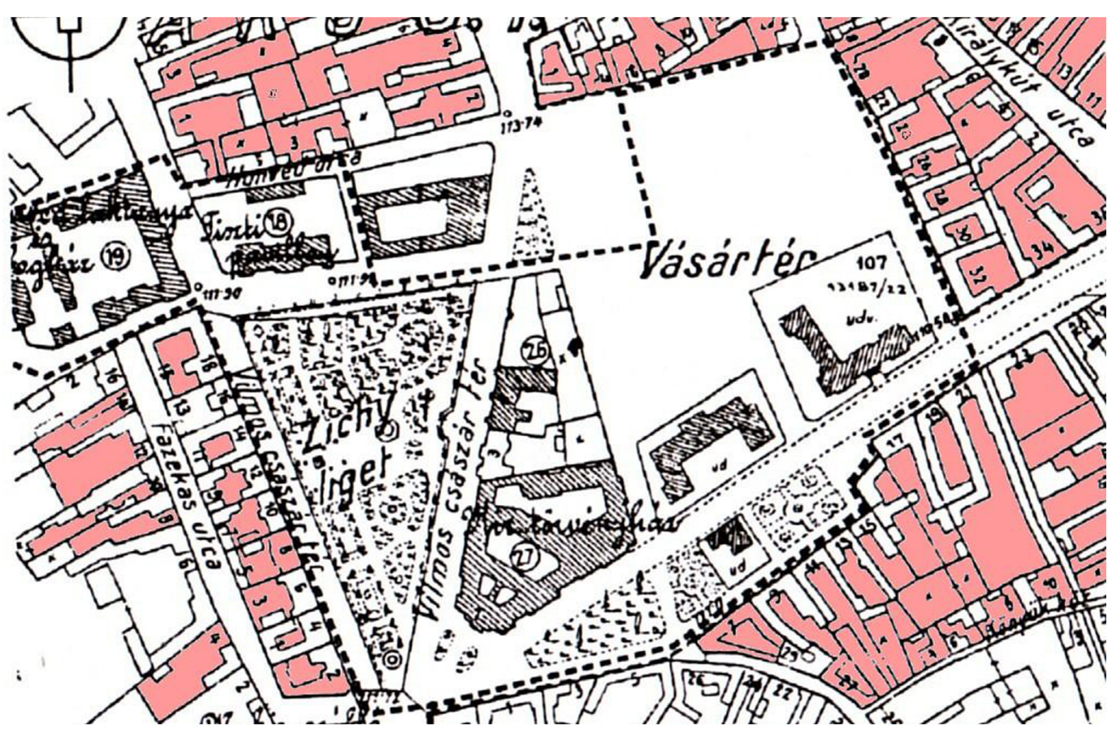
Honvéd utca
Tiszti
Vásártér
Zichy liget
Vilmos császár tér
Fazekas utca
Királykút utca

Székesfehérvár

Vásárterek szabályozása

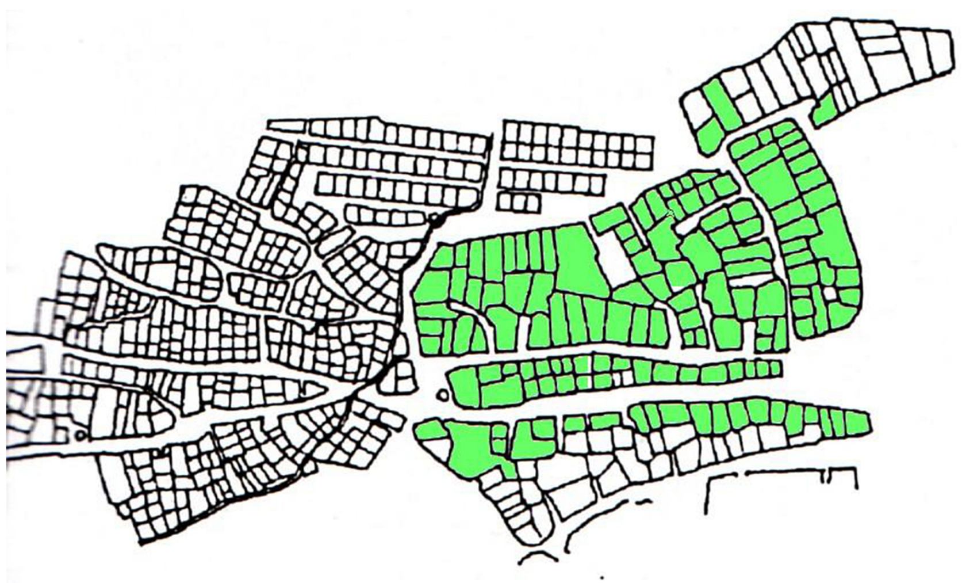

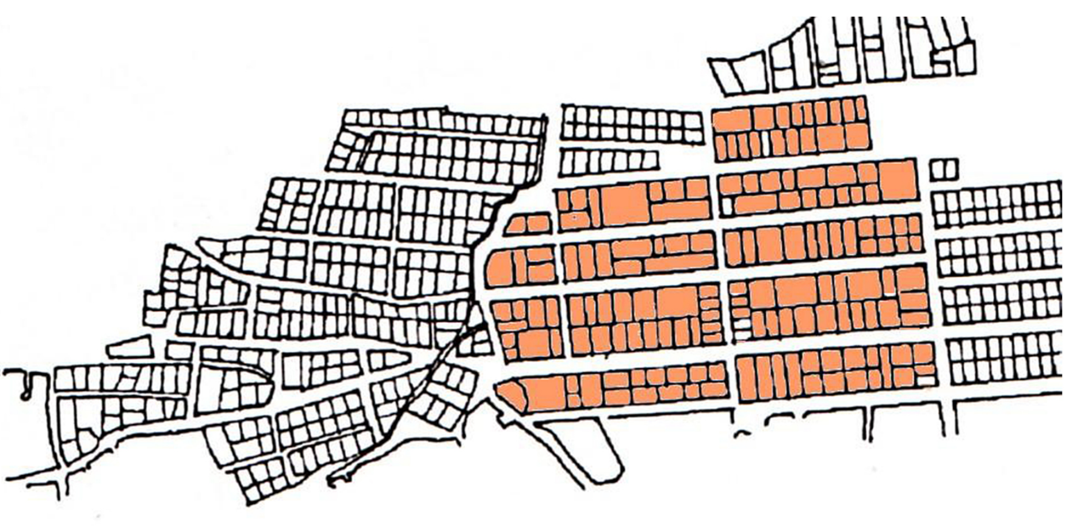

Nagykőrös

Telekállapotok és közterületek rendezése tűzvészek után >

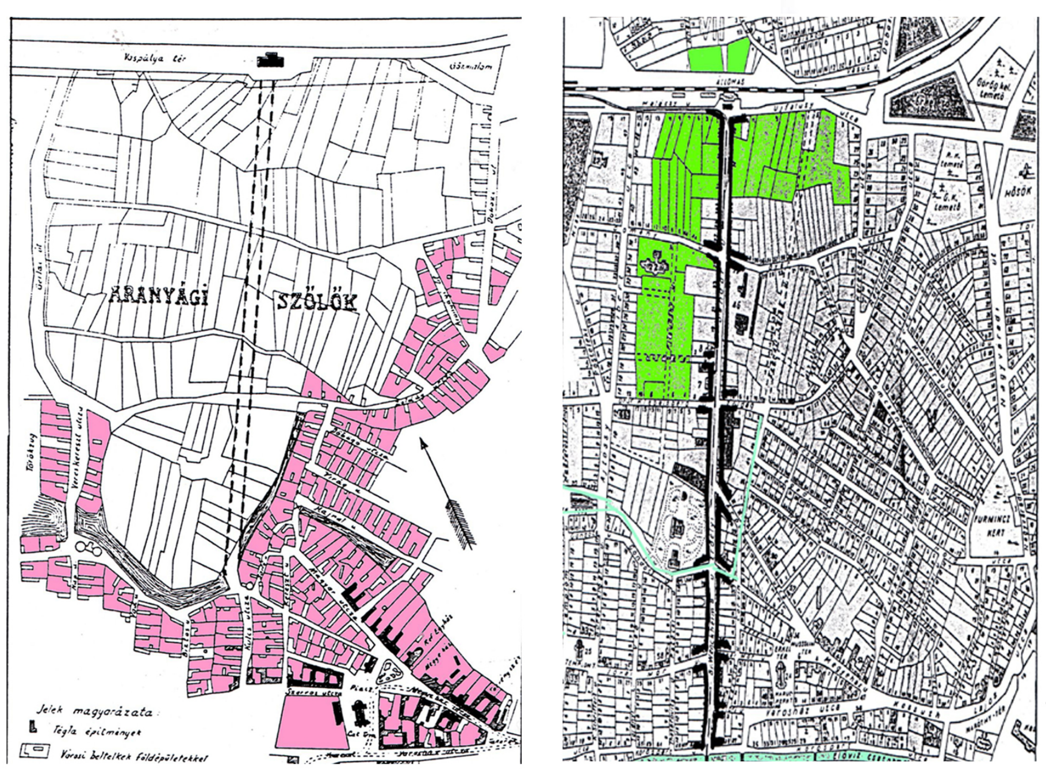
ARANYÁGI
SZÖLŐK
Jelek magyarázata

Gyula

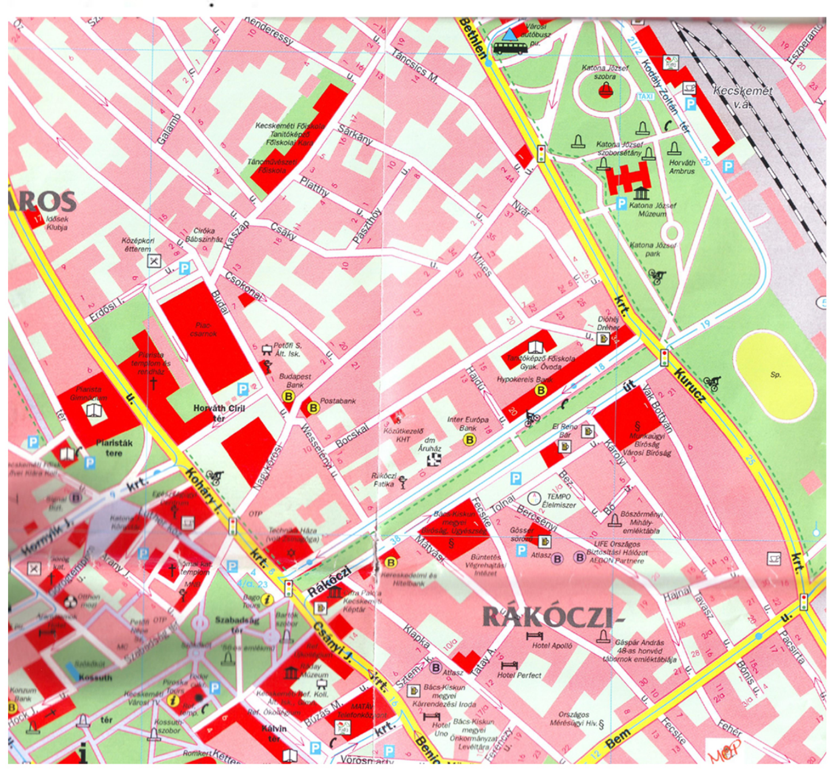

Kecskemét

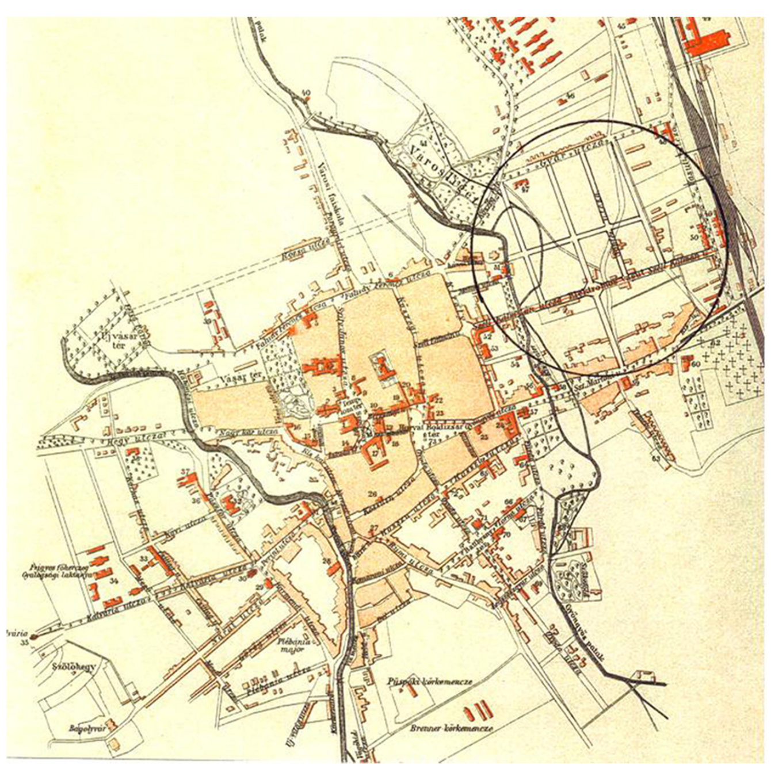

Szombathely

Vasútvonalak kiépítése, vasúthoz vezető utak létesítése

Néhány jellegzetes szabályozási szituáció
Körner Zsuzsa: A városrendezési szabályozás története Magyarországon c. kutatómunkájából, 2003-2004.